

# SEIKO

パーツリスト

PARTS LIST

DN-8-AP

DN-28-AP

DN-8E-AP

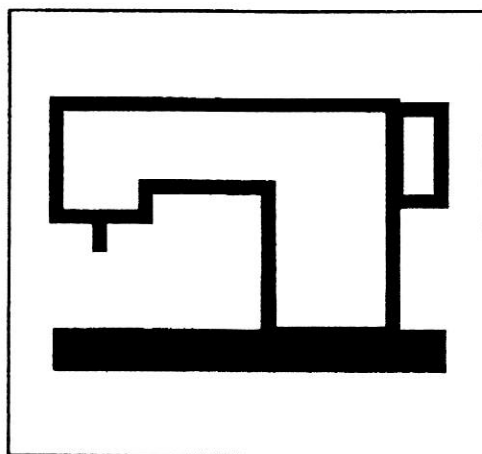

SEIKO SEWING MACHINE CO., LTD.

# INDEX

面板、カバー FACE PLATE, COVER	1, 2
上板、糸調子関係 ARM TOP COVER, TENSION, THREAD GUIDE	3, 4
下糸調子関係 LOOPER TENSION, LOOPER THREAD GUIDE	5, 6
上送り機構 UPPER FEED MECHANISM	7, 8
針棒クランク、送りカム、針棒土台 NEEDLE BAR CONNECTING LINK, FEED DRIVING CAM, NEEDLE BAR ROCK FRAME	9, 10
上軸、プーリー関係 ARM SHAFT, MACHINE PULLEY	11, 12
押え上げ関係 PRESSER BAR LIFTER	13, 14
下軸 BED SHAFT	15, 16
下送り機構 FEED MECHANISM	17, 18
糸引き関係 SPREADER DRIVING MECHANISM	19, 20
ルーパー LOOPER	21, 22
エア-押え機構 AIR PRESSER MECHANISM	23, 24
付属品1 ACCESSORIES 1	25, 26
付属品2 ACCESSORIES 2	27, 28
押え上げ関係 (DN-8E-AP) PRESSER BAR LIFTER (DN-8E-AP)	29, 30
外装関係 (DN-8E-AP) MACHINE BODY (DN-8E-AP)	31, 32
下送り、糸引き、ルーパー関係 (DN-8E-AP) FEED, SPREADER DRIVING, LOOPER MECHANISM (DN-8E-AP)	33, 34
下軸 (DN-8E-AP) BED SHAFT (DN-8E-AP)	35, 36

面板、カバー  
FACE PLATE, COVER

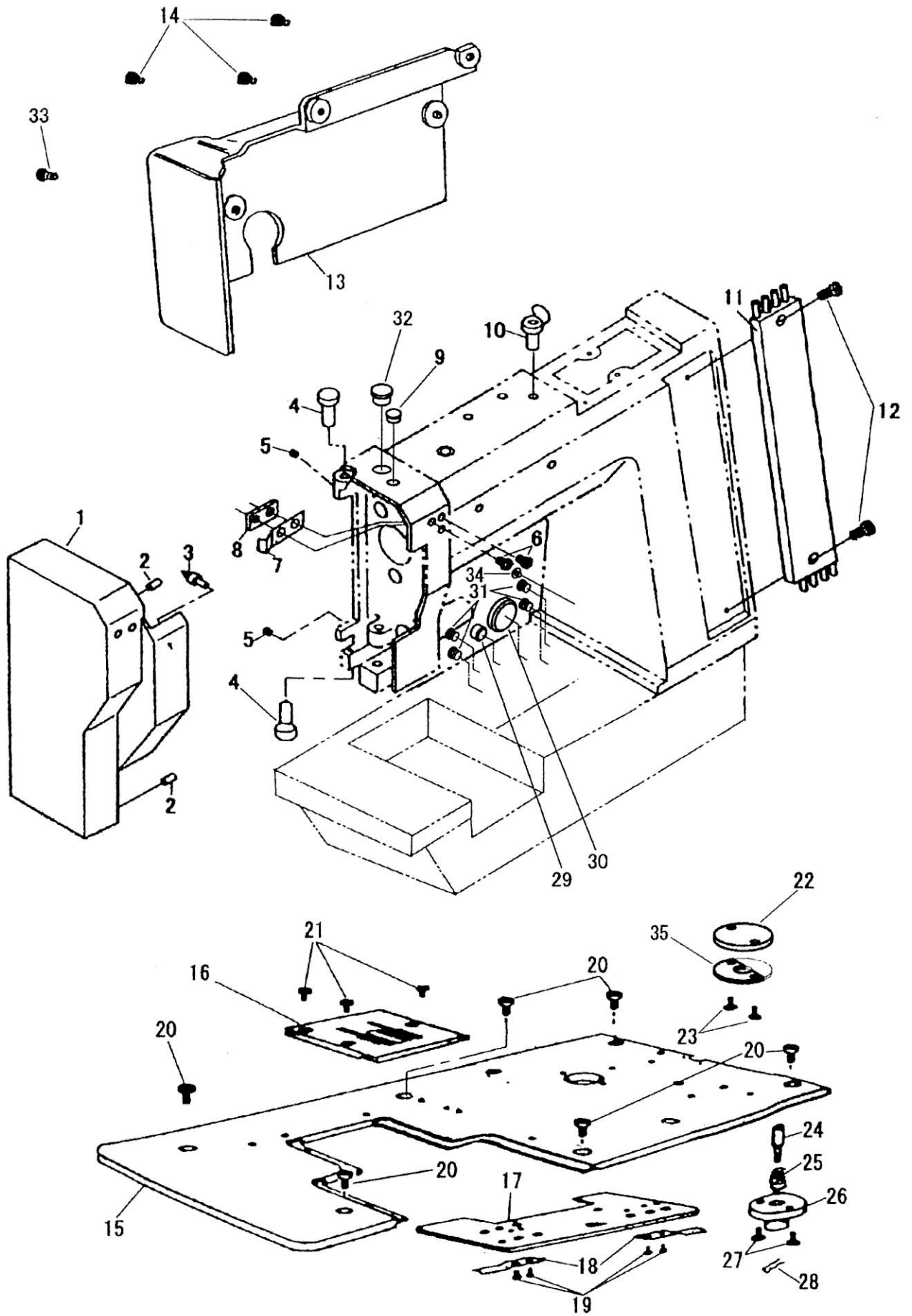

面板、カバー  
FACE PLATE, COVER

NO.	部品番号 PARTS NO.	8-AP	28-AP	数量 QTY	品名	DESCRIPTION
1	24603	*	*	1	面板	FACE PLATE
2	15038	*	*	2	面板ゴム	FACE PLATE CUSHION 'NEOPRENE'
3	20009	*	*	1	面板ばね受ピン	FACE PLATE HINGE STUD
4	24604	*	*	2	面板ピン	FACE PLATE STUD
5	4098	*	*	2	面板ピン止めねじ	SCREW M4X0.7 L=3.3
6	11044	*	*	2	面板ばね止めねじ	SCREW 1/8X40 L=8.5
7	20007	*	*	1	面板ばね	FACE PLATE HINGE BAR SPRING
8	20008	*	*	1	画板ばね止板	FACE PLATE HINGE BAR SPRING SUPPORT
9	B104821	*	*	1	アームゴム栓(小)	ARM HEAD PLUG (SMALL)
10	1437	*	*	1	オイルカップ(1/4)	OIL CUP (1/4")
11	24621	*	*	1	糸案内パイプカバーセット	LOOPER THREAD TUBE COVER COMPLETE
12	23338	*	*	2	糸案内パイプカバー止めねじ(上)	SCREW M5X0.8 L=7.4 (UPPER)
13	24605	*	*	1	アーム裏面カバー	ARM SIDE COVER
14	18085	*	*	3	アーム裏面カバー止めねじ(A)	SCREW 11/64X40 L=8.5
15	24670	*	*	1	ベッド上板	BED PLATE
16	20275	*	-	1	針板	THROAT PLATE
16	20552	-	*	1	針板(1/4)	THROAT PLATE (1/4)
16	20557	-	*	1	針板(3/4)	THROAT PLATE (3/4)
17	20207	*	-	1	差し板(組)	BED SLIDE PLATE COMPLETE
17	20502	-	*	1	差し板(組)	BED SLIDE PLATE COMPLETE
18	20209	*	*	2	差し板ばね	BED PLATE SLIDE SPRING
19	10597	*	*	4	差し板ばね止めねじ	SCREW 1/8X40 L=3.3
20	12418	*	*	6	止めねじ	SCREW
21	20276	*	*	3	止めねじ	SCREW 3/16X30 L=7.0
22	20216	*	*	1	押しボタンワッシャー	STOP PLATE
23	15055	*	*	2	止めねじ	SCREW 11/64X32 L=9.0
24	20211	*	*	1	押しボタンピン	FEED REGULATING STUD
25	20213	*	*	1	押しボタンスプリング	ECCENTRIC ADJUSTING SPRING
26	20210	*	*	1	押しボタン土台	FEED REGULATING STUD SOCKET
27	10561	*	*	2	止めねじ	SCREW 11/64X32 L=8.5
28	10674	*	*	1	押しボタン止めピン	SPRING
29	20218	*	*	1	ベッドクラッチ受穴栓	PLUG
30	20170	*	*	1	アームゴム栓	PLUG
31	10506	*	*	4	油栓ねじ	SCREW 7.85X20 L=6
32	BS20345	*	*	1	アームゴム栓(大)	ARM HEAD PLUG (LARGE)
33	1704	*	*	1	アーム裏面カバー止めねじ(B)	SCREW 11/64X40 L=13.0
34	30046	*	*	1	アース線止めねじ	SCREW, TRUSS M4X0.7 L=4
35	20215	*	*	1	押しボタンパッキン	PACKING

上板、糸調子関係  
ARM TOP COVER, TENSION, THREAD GUIDE

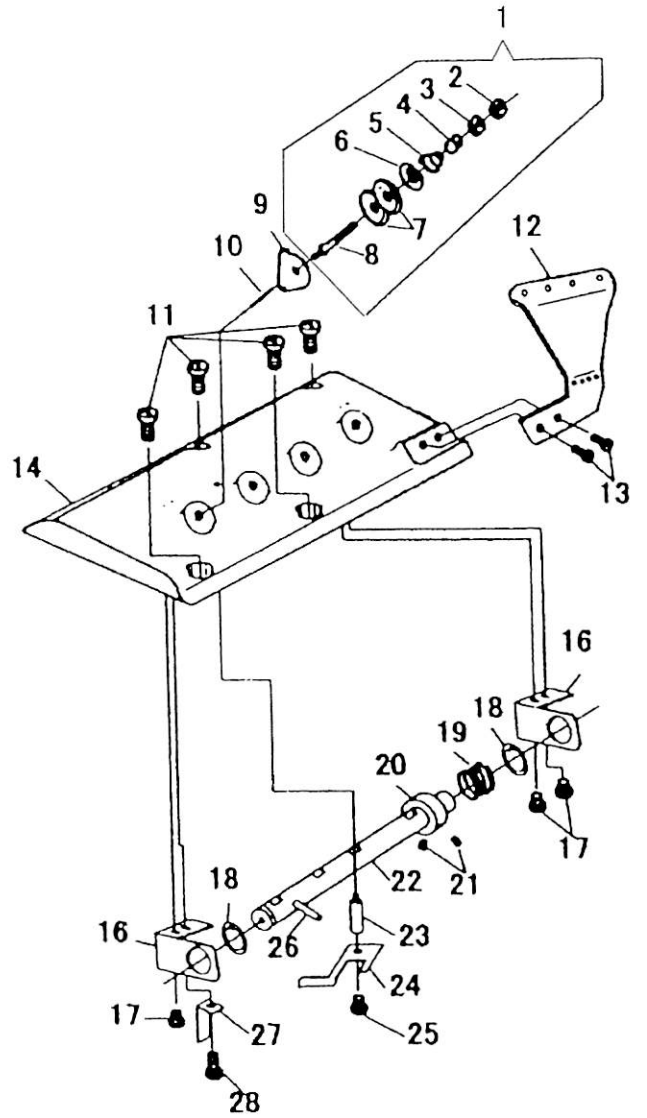
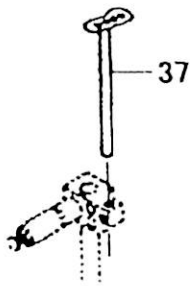
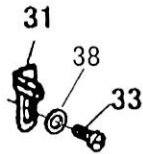
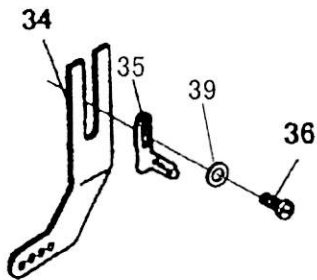

## 上板、糸調子関係

## ARM TOP COVER, TENSION THREAD GUIDE

NO.	部品番号 PARTS NO.	8-AP	28-AP	数量 QTY	品名	DESCRIPTION
1	20018C	*	-	1	上糸調子組	NEEDLE THREAD TENSION COMPLETE
1	20018C	-	*	2	上糸調子組	NEEDLE THREAD TENSION COMPLETE
2	153672	*	-	1	上糸調子ローレットナット	THUMB NUT
2	153672	-	*	2	上糸調子ローレットナット	THUMB NUT
3	20021	*	-	1	糸調子ナット	THUMB NUT
3	20021	-	*	2	糸調子ナット	THUMB NUT
4	143657	*	-	1	渦巻スプリング座金	THREAD TENSION SPRING BUSHING
4	143657	-	*	2	渦巻スプリング座金	THREAD TENSION SPRING BUSHING
5	20024	*	-	1	渦巻スプリング(太糸用)	THREAD TENSION SPRING
5	20024	-	*	2	渦巻スプリング(太糸用)	THREAD TENSION SPRING
6	20020	*	-	1	丸一皿	THREAD TENSION RELEASE DISC
6	20020	-	*	2	丸一皿	THREAD TENSION RELEASE DISC
7	20019	*	-	2	調子皿	TENSION DISC
7	20019	-	*	4	調子皿	TENSION DISC
8	150326	*	-	1	上糸調子芯棒	THREAD TENSION STUD
8	150326	-	*	2	上糸調子芯棒	THREAD TENSION STUD
9	20025	*	-	1	糸調子棒糸掛	THREAD GUIDE
9	20025	-	*	2	糸調子棒糸掛	THREAD GUIDE
10	20029	*	-	1	糸ゆるめピン	TENSION RELEASING PIN
10	20029	-	*	2	糸ゆるめピン	TENSION RELEASING PIN
11	6603	*	*	4	上板止めねじ	SCREW 9/64X40 L=19
12	20054	*	*	1	下糸糸掛け(上)	LOOPER THREAD GUIDE (UPPER)
13	6031-01	*	*	2	下糸糸掛け(上)止めねじ	SET SCREW 11/64X40 L=7.2
14	23803	*	*	1	上板	ARM TOP COVER
16	20030	*	*	2	糸ゆるめ軸受	NEEDLE THREAD TENSION BRACKET
17	37269	*	*	3	糸ゆるめ軸受止めねじ	SCREW M3X0.5 L=8.0
18	4514	*	*	2	糸ゆるめ軸止め輪	RETAINING RING
19	20035	*	*	1	戻りスプリング	SPRING
20	20036	*	*	1	ばね押えカラー	COLLAR
21	4098	*	*	2	ばね押えカラー止めねじ	SCREW M4X0.7 L=3.3
22	20026	*	*	1	糸ゆるめ軸	NEEDLE THREAD TENSION RELEASE ROD
23	23839	*	*	1	弓スタッドねじ	STUD SCREW
24	24690	*	*	1	糸ゆるめ弓	NEEDLE THREAD TENSION RELEASE ROD LEVER
25	23840	*	*	1	糸ゆるめ弓段ねじ	HINGE SCREW
26	20027	*	*	1	糸ゆるめ軸ピン	PIN
27	20033	*	*	1	糸ゆるめ弓ストッパー	ROD LEVER STOPPER
28	23350	*	*	1	弓ストッパー止めねじ	HINGE SCREW M3X0.5 L=7.5
29	20050	*	*	1	上糸糸掛棒	NEEDLE THREAD GUIDE (ARM TOP)
30	50154	*	*	1	上糸糸掛棒ナット	NUT
31	23825	*	*	1	アーム上糸掛	NEEDLE THREAD GUIDE
33	6025	*	*	1	アーム上糸掛止めねじ	SCREW 11/64X40 L=12.0
34	23823	*	*	1	上糸案内板(鼻端)	NEEDLE THREAD GUIDE
35	23825	*	*	1	上糸案内板(前)	NEEDLE THREAD GUIDE
36	6025	*	*	1	上糸案内板(前)止めねじ	SCREW 11/64X40 L=12.0
37	23824	*	*	1	針棒抱き上糸案内	NEEDLE THREAD GUIDE
38	11142	*	*	1	アーム上糸掛止めねじワッシャー	WASHER
39	11142	*	*	1	上糸案内板(前)止めねじワッシャー	WASHER

下糸調子関係  
LOOPER TENSION, LOOPER THREAD GUIDE

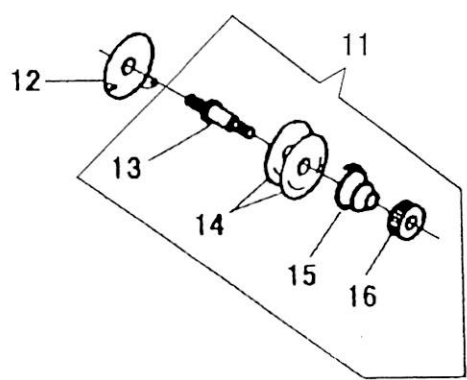
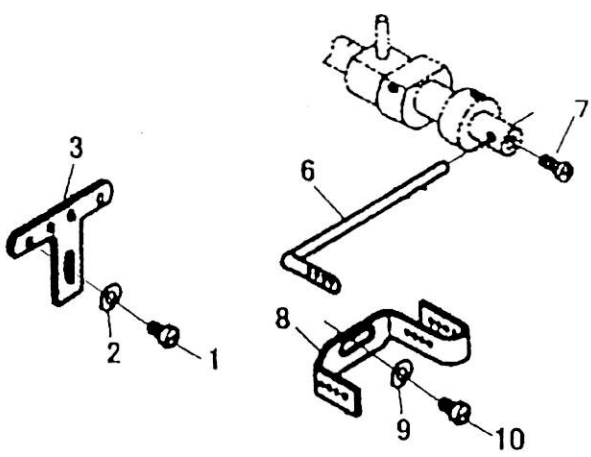
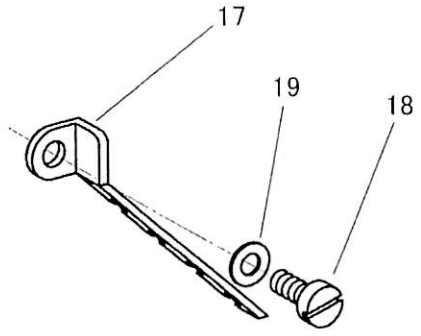

下系調子関係

LOOPER TENSION, LOOPER THREAD GUIDE

NO.	部品番号 PARTS NO.	8-AP	28-AP	数量 QTY	品名	DESCRIPTION
1	12418	*	*	1	ルーパー系案内止めねじ	SCREW 13/64X32 L=9.0
2	16287	*	*	1	ルーパー系案内止めねじワッシャー	WASHER
3	20228	*	*	1	ルーパー系案内	LOOPER THREAD GUIDE
6	20351	*	*	1	下系天秤	LOOPER THREAD TAKE-UP ROD
7	12740	*	*	1	下系天秤止めねじ	SCREW 11/64X32 L=8.0
8	20227	*	*	1	下系道	LOOPER THREAD GUIDE 'RT'
9	16287	*	*	1	下系道止めねじワッシャー	WASHER
10	12418	*	*	1	下系道止めねじ	SCREW 13/64X32 L=9.0
11	20223C	*	-	1	下系調子組	LOOPER THREAD TENSION COMPLETE
11	20223C	-	*	2	下系調子組	LOOPER THREAD TENSION COMPLETE
12	38014	*	-	1	下系調子糸掛	LOOPER TENSION THREAD GUIDE
12	38014	-	*	2	下系調子糸掛	LOOPER TENSION THREAD GUIDE
13	20223	*	-	1	下系調子棒	LOOPER THREAD TENSION STUD
13	20223	-	*	2	下系調子棒	LOOPER THREAD TENSION STUD
14	20224	*	-	2	下系調子皿	TENSION DISC
14	20224	-	*	4	下系調子皿	TENSION DISC
15	20226-02	*	-	1	渦巻スプリング(下)	TENSION SPRING
15	20226-02	-	*	2	渦巻スプリング(下)	TENSION SPRING
16	20225	*	-	1	下系調子ナット	THUMB NUT
16	20225	-	*	2	下系調子ナット	THUMB NUT
17	20221	*	*	1	下系糸掛(下)	LOOPER THREAD GUIDE (LOWER)
18	6025	*	*	1	下系糸掛(下)止めねじ	SCREW 11/64X40 L=12.0
19	20222	*	*	1	下系糸掛(下)止めねじワッシャー	WASHER



上送り機構  
UPPER FEED MECHANISM

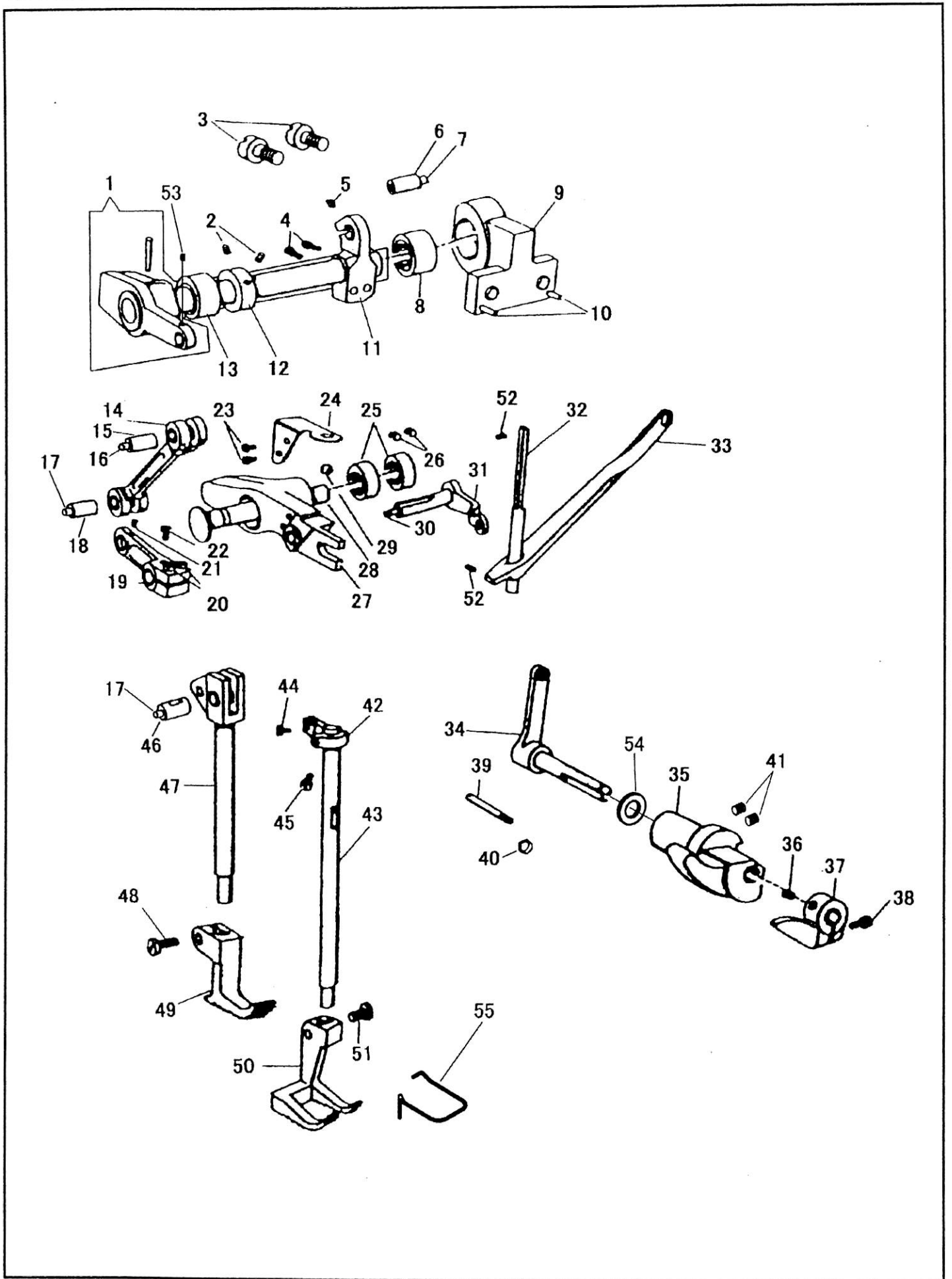

上送り機構

UPPER FEED MECHANISM

NO.	部品番号 PARTS NO.	8-AP	28-AP	数量 QTY	品名	DESCRIPTION
1	24642C	*	*	1	横軸(組)	LIFTING ROCK SHAFT COMPLETE
2	13085	*	*	2	横軸カラー止めねじ	SET SCREW 13/64X32 L=4.3
3	28076	*	*	2	横軸支え台止めねじ	SCREW M6X1.0 L=18.0
4	4019	*	*	2	上下軸駆動受け止めねじ	SCREW M5X0.8 L=12.0
5	24648	*	*	1	上下軸駆動受け締めねじ	SCREW
6	24638	*	*	1	上下軸駆動受けピン	HINGE PIN
7	10726	*	*	1	上下軸駆動受けピン油芯	OIL WICK
8	24649	*	*	1	横軸支え台ベアリング	BEARING
9	24643	*	*	1	横軸支え台	LIFTING ROCK SHAFT BRACKET
10	8020-01	*	*	2	横軸支え台ピン	HINGE PIN
11	24646	*	*	1	上下軸駆動受け	LIFTING ROCK SHAFT CRANK COMPLETE
12	20254	*	*	1	横軸カラー	COLLAR
13	24649	*	*	1	横軸支え台ベアリング	BEARING
14	24637	*	*	1	連結(中)	LIFTING ECCENTRIC CONNECTION (MIDDLE)
15	24638	*	*	1	連結ピン	HINGE PIN
16	10726	*	*	1	連結ピン油芯	OIL WICK
17	10726	*	*	2	連結ピン油芯	OIL WICK
18	24638	*	*	1	連結ピン	HINGE PIN
19	24634	*	*	1	連結(下)	LIFTING ECCENTRIC CONNECTION (LOW)
20	70035	*	*	2	連結(下)締めねじ	PINCH SCREW 3/16X32 L=13.7
21	24639	*	*	1	連結ピン止めねじ	SCREW 3-48 UNC L=6.0
22	50230	*	*	1	外押え棒上下クランク止めねじ	SCREW 3/16X32 L=5.0
23	37269	*	*	2	球受け板止めねじ	SCREW M3X0.5 L=6.0
24	24629	*	*	1	球受け板	BALL BLOCK PLATE
25	20105-A	*	*	2	上下連結台ベアリング	BEARING
26	23637	*	*	2	止めねじ	PINCH SCREW 1/4X28 L=7.5
27	24622	*	*	1	上下連結台	LIFTING ECCENTRIC CONNECTION BLOCK
28	24624	*	*	1	上下連結台支持ピン	HINGE STUD
29	24628	*	*	1	ベアリング球	BEARING BALL
30	10726	*	*	1	外押え棒上下クランク油芯	OIL WICK
31	24626	*	*	1	外押え棒上下クランク	PRESSER BAR ECCENTRIC LINK
32	24631	*	*	1	案内棒	PRESSER BAR POSITION GUIDE
33	24662	*	*	1	大板ばね	PRESSER BAR SPRING (FLAT)
34	24660	*	*	1	押え上げレバークランク(組)	PRESSER BAR LIFTER LINK COMPLETE
35	24658	*	*	1	大板ばね受け	PRESSER BAR SPRING BRACKET
36	11176	*	*	1	押え上げレバー駒止めねじ	SET SCREW 7/32X32 L=5.5
37	24657	*	*	1	押え上げレバー駒	PRESSER BAR LIFTER BRACKET
38	28120	*	*	1	押え上げレバー駒締めねじ	PINCH SCREW M5X0.8 L=9.3
39	18729	*	*	1	ピンねじ	HINGE SCREW
40	4143	*	*	1	ピンねじナット	NUT
41	23637	*	*	2	大板ばね受け止めねじ	SCREW 1/4X28 L=7.5
42	24632	*	*	1	押え棒案内	PRESSER BAR POSITION GUIDE BRACKET
43	24627	*	*	1	外押え棒	PRESSER BAR
44	18829	*	*	1	押え棒案内締めねじ	PINCH SCREW 9/64X40 L=7.5
45	18973	*	*	1	押え棒案内止めねじ	SCREW 9/64X40 L=5.0
46	24619	*	*	1	中押え棒ピンねじ	PINCH SCREW
47	24618	*	*	1	中押え棒(組)	VIBRATING PRESSER BAR COMPLETE
48	18085	*	*	1	中押え締めねじ	PINCH SCREW 11/64X40 L=8.5
49	24616	*	-	1	中押え	VIBRATING PRESSER FOOT
49	24714	-	*	1	中押え(1/4)	VIBRATING PRESSER FOOT (1/4)
49	24703	-	*	1	中押え(3/4)	VIBRATING PRESSER FOOT (3/4)
50	24617	*	-	1	外押え	LIFTING PRESSER FOOT
50	24715	-	*	1	外押え(1/4)	LIFTING PRESSER FOOT (1/4)
50	24705	-	*	1	外押え(3/4)	LIFTING PRESSER FOOT (3/4)
51	18085	*	*	1	外押え締めねじ	PINCH SCREW 11/64X40 L=8.5
52	200351	*	*	2	案内棒止めねじ	SCREW 3/16X32 L=9.1
53	24639	*	*	1	連結ピン止めねじ	SCREW 3-48 UNC L=6.0
54	35153	*	*	1	押え上げレバークランクワッシャー	WASHER
55	24693	*	*	1	フィンガーガード	FINGER GUARD

針棒クランク、送りカム、針棒土台  
NEEDLE BAR CONNECTING LINK, FEED DRIVING CAM, NEEDLE BAR ROCK SHAFT

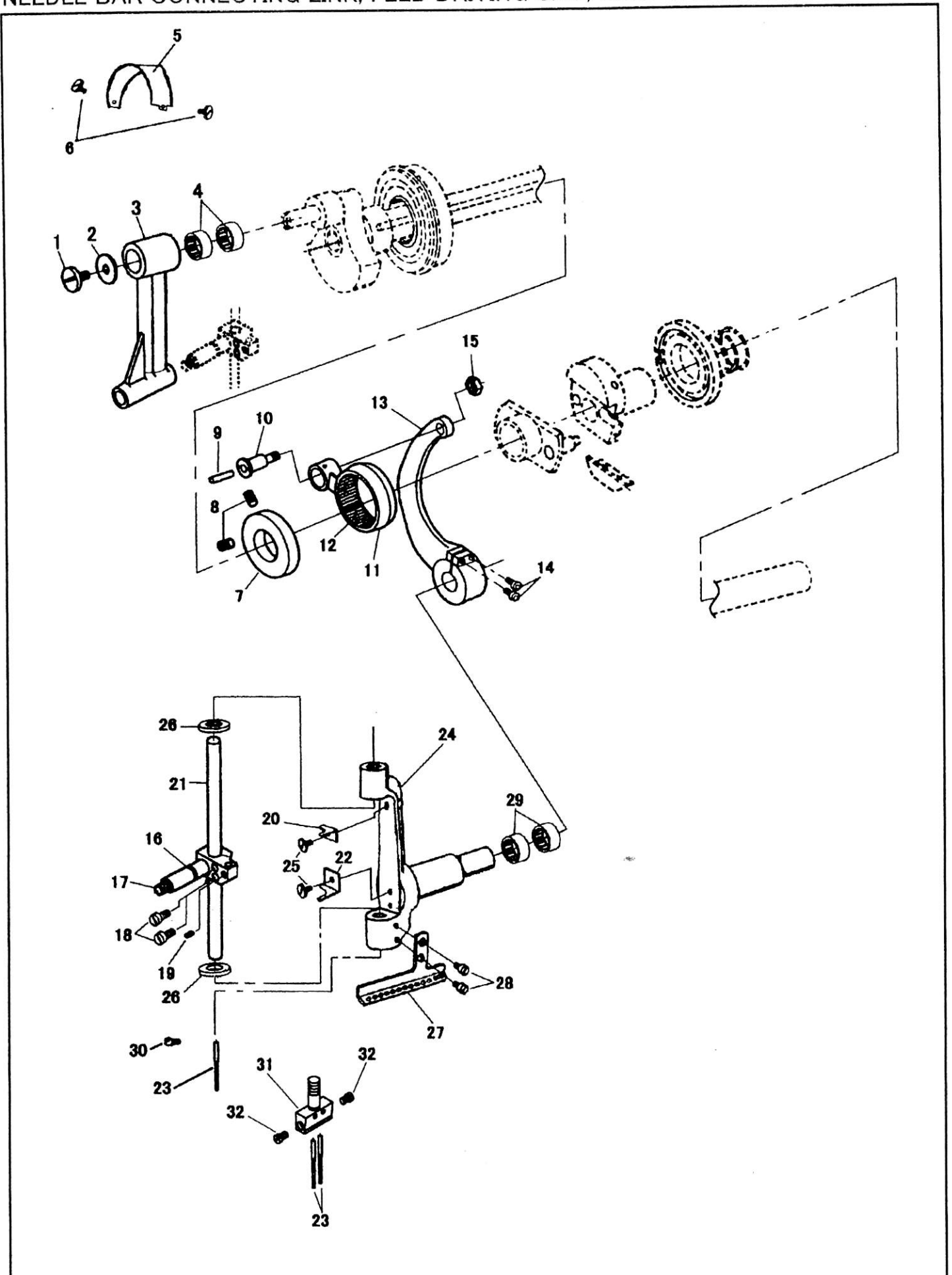

針棒クランク、送りカム、針棒土台

NEEDLE BAR CONNECTING LINK, FEED DRIVING CAM, NEEDLE BAR ROCK FRAME

NO.	部品番号 PARTS NO.	8-AP	28-AP	数量 QTY	品名	DESCRIPTION
1	23830	*	*	1	針棒クランクキャップねじ	SCREW 3/16X32 L=7.6
2	23821	*	*	1	針棒クランクキャップねじ座金	WASHER
3	23807	*	*	1	針棒クランク	NEEDLE BAR CONNECTING LINK COMPLETE
4	20105-A	*	*	2	針棒クランクベアリング(穴無)	BEARING (WITHOUT HOLE)
5	24610	*	*	1	クランクカバー	LINK COVER
6	8064	*	*	2	クランクカバー止めねじ	SCREW 11/64X40 L=4.4
7	23812	*	*	1	送りカムカラー	COLLAR
8	70175	*	*	2	止めねじ	SET SCREW 11/64X40 L=5.8
9	23842	*	*	1	針棒案内駆動ロッドピンねじ油芯	OIL WICK
10	23829	*	*	1	針棒案内駆動ロッドピンねじ	HINGE STUD
11	24655	*	*	1	針棒案内駆動ロッド	DRIVING CONNECTION COMPLETE
12	20073	*	*	1	ニードルベアリング	NEEDLE BEARING
13	24656	*	*	1	針棒案内駆動腕	DRIVING ARM
14	30066	*	*	2	駆動腕締めねじ	PINCH SCREW M5X0.8 L=12.0
15	18645	*	*	1	針棒案内駆動ロッドピンねじナット	NUT M5X0.8
16	23826	*	*	1	針棒抱き	NEEDLE BAR CONNECTING STUD
17	10726	*	*	1	針棒抱き油芯	OIL WICK
18	416193	*	*	2	針棒抱き締めねじ	PINCH SCREW 3/16X32 L=10.6
19	201188	*	*	1	止めねじ	SET SCREW 3/16X32 L=3.6
20	24668	*	*	1	フェルト押え(上)	FELT HOLDER (UPPER)
21	23290	*	-	1	針棒	NEEDLE BAR
21	20500	-	*	1	針棒	NEEDLE BAR
22	24668	*	*	1	フェルト押え(下)	FELT HOLDER (LOWER)
23	N0522	*	-	1	針 DVX59#22	NEEDLE DVX59#22
23	N0522	-	*	2	針 DVX59#22	NEEDLE DVX59#22
24	24612	*	*	1	針棒土台	NEEDLE BAR ROCK FRAME
25	15039	*	*	2	止めねじ	SCREW 1/8X40 L=3.3
26	20110	*	*	2	針棒土台フェルト	OILING FELT
27	24620	*	*	1	針棒土台糸掛	NEEDLE BAR FRAME THREAD GUIDE
28	70781	*	*	2	止めねじ	SCREW 1/8X44 L=7.0
29	23341	*	*	2	針棒土台ニードルベアリング	NEEDLE BEARING
30	24614	*	-	1	止めねじ	SCREW 1/4X28 L=7.5
31	20512	-	*	1	針株(1/4)	NEEDLE HOLDER (1/4)
31	20517	-	*	1	針株(3/4)	NEEDLE HOLDER (3/4)
32	10535	-	*	2	針止めねじ	SCREW 3.4X36 L=4.5