

糸調子関係/Tread tension

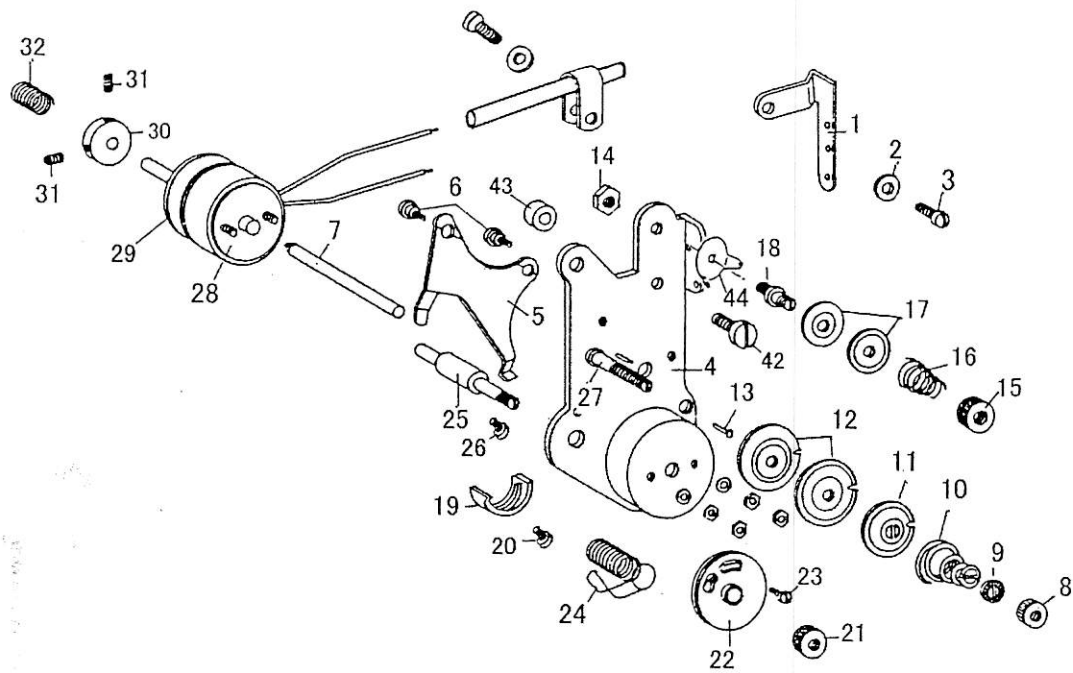

糸調子関係/Thread tension

No.	部品番号	8GW-1	8GWC-1	8GWC-1-GNU	22GW-1	数量	品名	DESCRIPTION
	PARTS No					QTY		
1	35727	-	*	*	-	1	糸調子系掛け	THREAD GUIDE
2	33139	-	*	*	-	1	座金	WASHER
3	15055	-	*	*	-	1	止めねじ	SCREW SM11/64X32 L=9
4	17377C	-	*	*	-	1	調子板(組)	TENSION BRACKET COMPLETE
5	30010	-	*	*	-	1	糸緩め板	TENSION RELEASE PLATE
6	10679	-	*	*	-	2	段ねじ	STUD SCREW φ3.4X36
7	37278	-	*	*	-	1	糸緩めピン	TENSION RELEASE PIN
8	37279	-	*	*	-	1	ローレットナット	NUT
9	28206	-	*	*	-	1	ローレットストッパー	STOPPER
10	10693	-	*	*	-	1	糸調子ばね	TENSION SPRING
11	19532	-	*	*	-	1	丸皿	TENSION DISC WASHER
12	19531	-	*	*	-	2	調子皿	TENSION DISC
13	10793	-	*	*	-	1	糸緩め段ピン	PIN
14	10652	-	*	*	-	1	ナット	NUT
15	20225	-	*	*	-	1	第一調子ローレット	TENSION THUMB NUT
16	20226-01	-	*	*	-	1	第一調子棒スプリング	SPRING
17	20224	-	*	*	-	2	第一調子皿	TENSION DISC
18	20223	-	*	*	-	1	第一調子棒(A)	TENSION STUD
19	10690	-	*	*	-	1	スプリング受け	SPRING STOPPER
20	8100	-	*	*	-	1	止めねじ	SET SCREW φ3.4X36 L=6
21	19534	-	*	*	-	1	ローレットナット	NUT
22	10694	-	*	*	-	1	二重皿	THREAD CONTROLLER
23	10695	-	*	*	-	1	止めねじ	SET SCREW SM3/32X80 L=6.5
24	10689	-	*	*	-	1	糸引きスプリング	SPRING
25	19512	-	*	*	-	1	糸調子棒	TENSION STUD
26	10545	-	*	*	-	1	止めねじ	SET SCREW SM11/64X32 L=14
27	19511	-	*	*	-	(1)	糸調子棒	TENSION STUD
28	30006	-	*	*	-	1	プッシュプルソレノイド(24V)	TENSION SOLENOID (24V)
29	30007	-	*	*	-	1	パッキン	PACKING
30	30008	-	*	*	-	1	糸ゆるめカラー	COLLAR
31	10630	-	*	*	-	2	糸ゆるめカラー止めねじ	SCREW
32	30009	-	*	*	-	1	糸ゆるめカラースプリング	SPRING
42	6604	-	*	*	-	1	調子板止めねじ	SCREW
43	18304	-	*	*	-	1	調子板止め座金	WASHER

糸調子関係/Tread tension

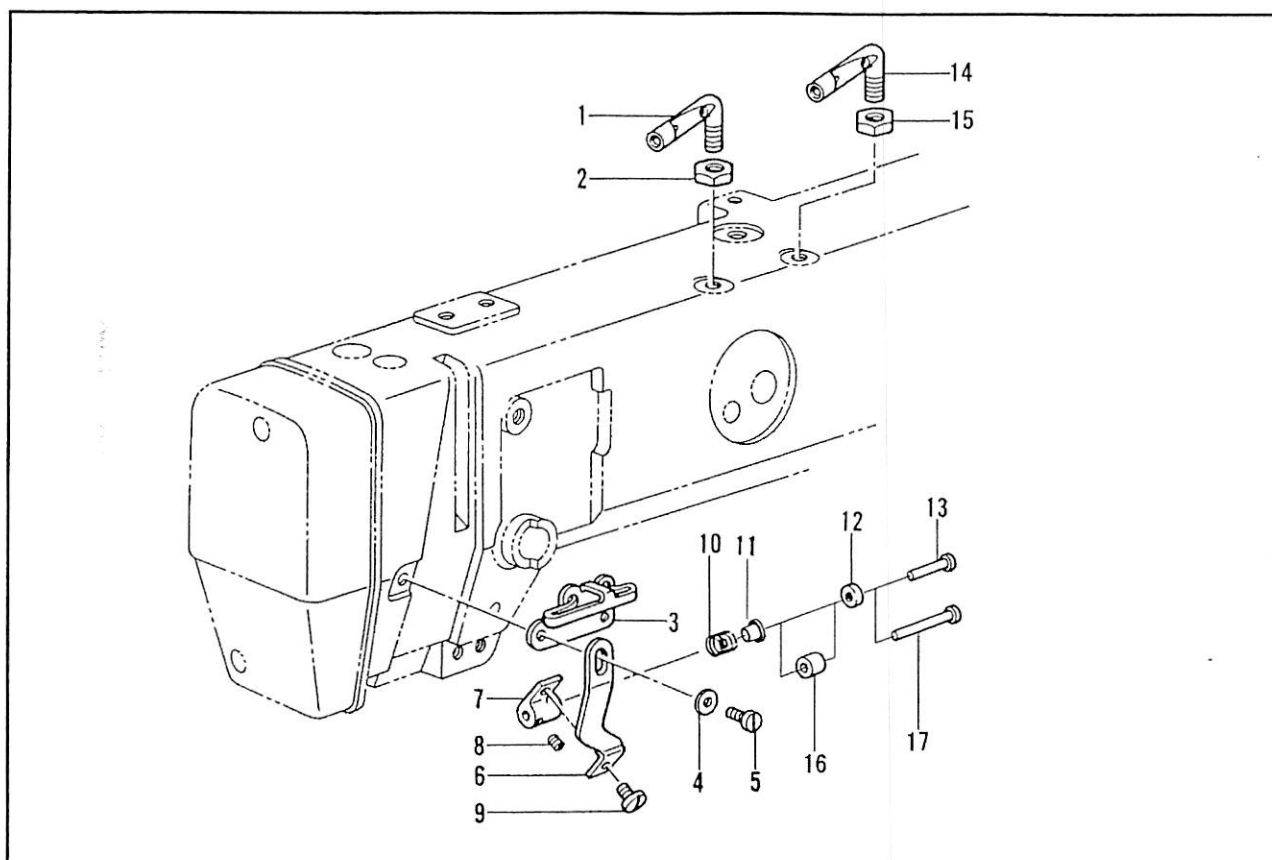

糸巻き関係/Bobbin winder mechanism

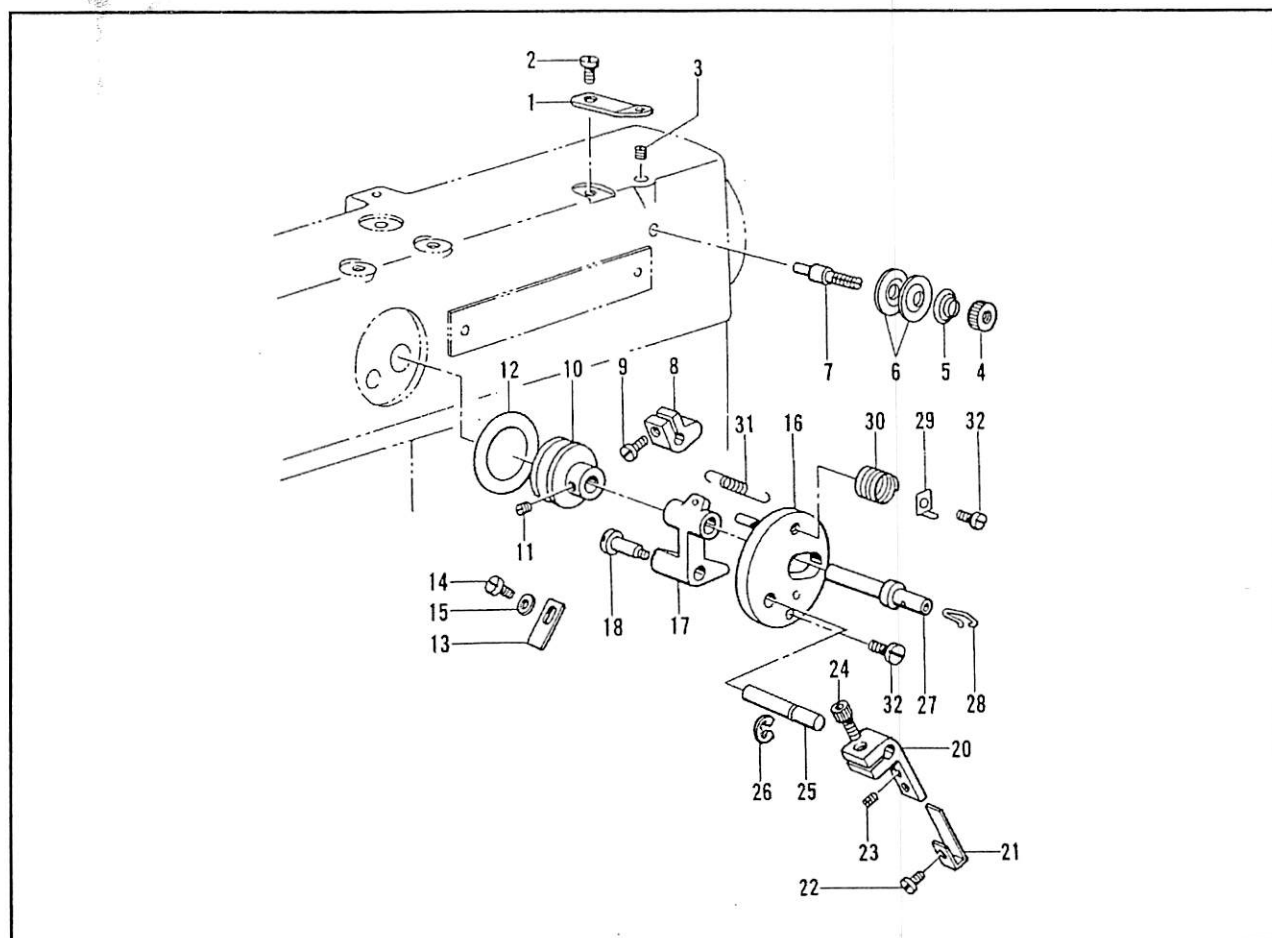

糸調子関係/Thread tension

No.	部品番号	8GW-1	8GWC-1	8GWC-1	22GW-1	数量	品名	DESCRIPTION
	PARTS No.					QTY		
1	11006	*	*	*	*	1	アーム系掛け	THREAD GUIDE
2	13076-02	*	*	*	*	1	ナット	NUT 7/32X40
3	37281	*	*	*	*	1	面系掛け	THREAD GUIDE
4	16287	*	*	*	*	1	座金	WASHER
5	37009	*	*	*	*	1	締めねじ	PINCH SCREW M5X0.8 L=16
6	37289	*	*	*	*	1	糸案内受け金	THREAD GUIDE HOLDER
7	37287	*	*	*	*	1	糸案内ホルダー	THREAD GUIDE HOLDER
8	37283	*	*	*	*	1	止めねじ	SET SCREW M4X0.7 L=3
9	37288	*	*	*	*	1	止めねじ	SET SCREW M4X0.7 L=5
10	37286	*	*	*	*	1	糸案内スプリング	THREAD GUIDE SPRING
11	37284	*	*	*	*	1	糸案内カラー	THREAD GUIDE COLLAR
12	37285	*	*	*	*	1	糸案内リング	THREAD GUIDE RING
13	37282	*	*	*	-	1	糸案内ピン	THREAD GUIDE PIN
14	11006	-	-	-	*	1	アーム系掛け	THREAD GUIDE
15	13076-02	-	-	-	*	1	ナット	NUT SM7/32X40
16	37589	-	-	-	*	1	糸案内カラー	THREAD GUIDE COLLAR
17	33511	-	-	-	*	1	糸案内ピン	THREAD GUIDE PIN

糸巻き関係/Bobbin winder mechanism

No.	部品番号	8GW-1	8GWC-1	8GWC-1-ONU	22GW-1	数量	品名	DESCRIPTION
	PARTS No.					QTY		
1	33121	*	*	*	*	1	糸巻き案内板	PIN
2	8040	*	*	*	*	1	止めねじ	SCREW SM9/64X40 L=8
3	33169	*	*	*	*	1	止めねじ	SET SCREW SM3/32X32 L=9
4	8079	*	*	*	*	1	糸巻き調節ローレットナット	NUT
5	33135	*	*	*	*	1	糸巻き調子ばね	BOBBIN WINDER TENSION SPRING
6	33131	*	*	*	*	2	糸巻き調節調子皿	BOBBIN WINDER REGULATING TENSION DISC
7	33201	*	*	*	*	1	糸巻き調節芯棒	BOBBIN WINDER REGULATING STUD
8	28188	*	*	*	*	1	糸巻き板ばね受け	SPRING HOLDER
9	27174	*	*	*	*	1	糸巻き板ばね受け締めねじ	PINCH SCREW M4X0.7 L=10
10	28184	*	*	*	*	1	糸巻きローラー	BOBBIN WINDER WHEEL
11	33122	*	*	*	*	2	糸巻きローラー止めねじ	SET SCREW SM11/64X40 L=6
12	28193	*	*	*	*	1	糸巻きゴム輪	BOBBIN WINDER RIBBER RING
13	28187	*	*	*	*	1	糸巻き板ばね	BOBBIN WINDER SPRING PLATE
14	33127	*	*	*	*	1	糸巻きスプリング止めねじ	SCREW SM9/64X40 L=6
15	28194	*	*	*	*	1	座金	WASHER
16	33166	*	*	*	*	1	糸巻き取り付け板	BOBBIN WINDER BRACKET
17	35945	*	*	*	*	1	糸巻き軸受	BOBBIN WINDER SHAFT HOLDER
18	28183	*	*	*	*	1	糸巻き断ねじ	STUD SCREW M4X0.7
20	35947	*	*	*	*	1	糸巻きレバー	BOBBIN WINDER LEVER
21	33147	*	*	*	*	1	糸巻き調節板ばね	BOBBIN WINDER REGULATING SPRING PLATE
22	10597	*	*	*	*	1	糸巻き調節板ばね止めねじ	SCREW SM1/8X40 L=5
23	33132	*	*	*	*	1	糸巻き調節ねじ	BOBBIN WINDER REGULATING SCREW SM1/8X40
24	33161	*	*	*	*	1	糸巻きレバー止めねじ	PINCH SCREW M5X0.8 L=10
25	33158	*	*	*	*	1	糸巻きレバー軸	BOBBIN WINDER LEVER SHAFT
26	33126	*	*	*	*	1	糸巻きレバー軸止め輪	STOP RING
27	37291	*	*	*	*	1	糸巻き芯棒	BOBBIN WINDER SHAFT
28	35949	*	*	*	*	1	糸巻きボビンフック	BOBBIN HOOK
29	33165	*	*	*	*	1	糸巻き糸切りメス	THREAD TRIMMER KNIFE
30	33164	*	*	*	*	1	糸巻き糸切りスプリング	THREAD TRIMMER SPRING
31	33157	*	*	*	*	1	糸巻き復帰ばね	BOBBIN WINDER RETURN SPRING
32	33128	*	*	*	*	2	糸巻き取り付け板止めねじ	SCREW SM9/64X40 L=11.5

付属品関係/Accessories

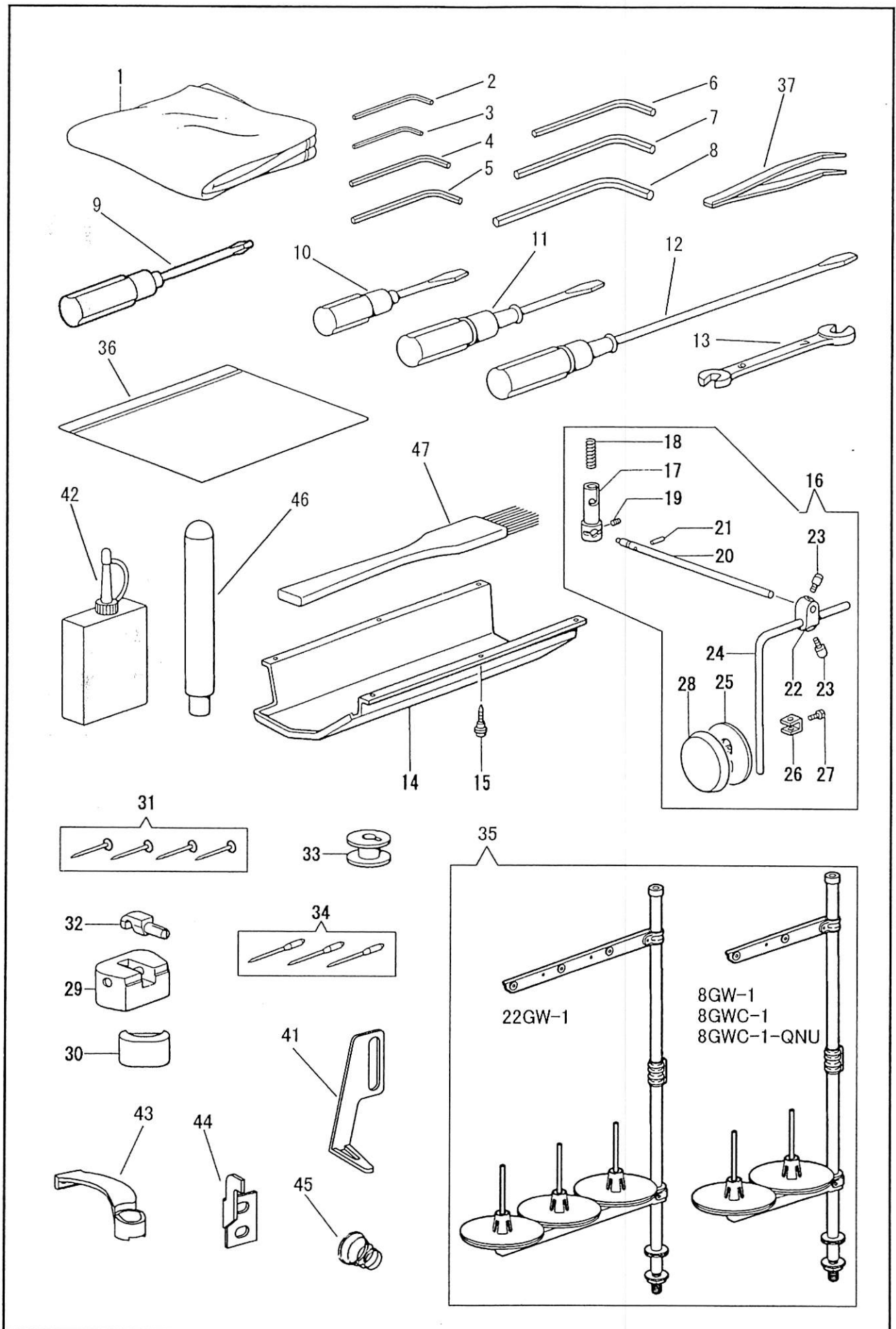

付属品関係/Accessories

No.	部品番号	8GW-1	8GWC-1	8GWC-1-ONU	22GW-1	数量	品名	DESCRIPTION
	PARTS No.					QTY		
1	8124	*	*	*	*	1	ビニールカバー(大)	VINYL COVER
2	10747	-	*	*	-	1	六角レンチ(1/16インチ)	HEXAGONAL WRENCH (1/16inch)
3	1872	*	*	*	*	1	六角レンチ(1.5ミリ)	HEXAGONAL WRENCH (1.5mm)
4	19456	*	*	*	*	1	六角レンチ(2ミリ)	HEXAGONAL WRENCH (2mm)
5	19457	*	*	*	*	1	六角レンチ(2.5ミリ)	HEXAGONAL WRENCH (2.5mm)
6	19458	*	*	*	*	1	六角レンチ(3ミリ)	HEXAGONAL WRENCH (3mm)
7	19459	*	*	*	*	1	六角レンチ(4ミリ)	HEXAGONAL WRENCH (4mm)
8	19460	*	*	*	*	1	六角レンチ(5ミリ)	HEXAGONAL WRENCH (5mm)
9	19473	*	*	*	*	1	十字ドライバー	SCREW DRIVER (CROSS TYPE)
10	19468	*	*	*	*	1	ドライバー(小)	DRIVER (SMALL)
11	19467	*	*	*	*	1	ドライバー(中)	DRIVER (MIDDLE)
12	19466	*	*	*	*	1	ドライバー(大)	DRIVER (LARGE)
13	33144	*	*	*	*	1	スパナ 6X7	SPANNER 6X7
14	37320	*	*	*	*	1	油受け	OIL PAN
15	33141	*	*	*	*	6	油受け木ねじ	WOOD SCREW
16	33106C	*	*	*	*	1	膝上げ(組)	KNEE LIFTER COMPLETE
17	33106	*	*	*	*	1	膝上げ連結	KNEE LIFTER CONNECTING BUSH
18	37308	*	*	*	*	1	膝上げ連結スプリング	KNEE LIFTER CONNECTING SPRING
19	33107	*	*	*	*	1	膝上げ連結棒止めねじ	SET SCREW M4X0.7 L=10
20	37310	*	*	*	*	1	膝上げ連結棒	KNEE LIFTER CONNECTING BAR
21	37311	*	*	*	*	1	膝上げ連結ピン	PIN φ4 L=18
22	33111	*	*	*	*	1	膝上げだるま	KNEE LIFTER BRACKET
23	33112	*	*	*	*	2	膝上げだるま止めねじ	SET SCREW 5/16X18
24	33113	*	*	*	*	1	膝上げ芯棒	CLANK SHAFT
25	33114	*	*	*	*	1	膝当て板	KNEE LIFTER PLATE
26	33115	*	*	*	*	1	膝当て板受金	KNEE LIFTER PLATE HOLDER
27	33116	*	*	*	*	1	膝当て板受金止めねじ	SET SCREW 15/64X28
28	33117	*	*	*	*	1	膝当てスポンジ	KNEE LIFTER PAD
29	37370	*	*	*	*	2	ラバーヒンジ	RUBBER HINGE
30	37373	*	*	*	*	2	コーナー受け	HEAD CUSHION
31	33170	*	*	*	*	4	止め釘	NAIL
32	37372	*	*	*	*	2	ヒンジ	HINGE
33	33099	*	*	*	-	5	ボビン	BOBBIN
33	33099	-	-	-	*	10	ボビン	BOBBIN
34	N0214	*	*	*	-	3	針 DPX7 #14	NEEDLE DPX7 #14
34	N4214	-	-	-	*	6	針 134x35(R) #90	NEEDLE 134x35(R) #90
35	25301	*	*	*	-	1	糸立て台セット	THREAD UNWINDER COMPLETE
35	25501	-	-	-	*	1	糸立て台セット	THREAD UNWINDER COMPLETE
36	8132-B	*	*	*	*	1	部品袋	ACCESSORY BAG
37	11196	-	-	-	*	1	ピンセット	TWEEZERS
41	37275	-	*	*	-	1	糸調子糸掛け	THREAD GUIDE
42	25305	*	*	*	*	1	油	OILIER
43	37720	-	*	*	-	1	駆動メス	MOVING KNIFE
44	37728	-	*	*	-	1	固定メス	FIXED KNIFE
45	30012	-	*	*	-	1	渦巻きばね(太)	TENSION SPRING (THICK)
46	141401	*	*	*	*	1	頭部受け棒	ARM SUPPORT BAR
47	37321	*	*	*	*	1	ブラシ	BRUSH

付属品関係/Accessories

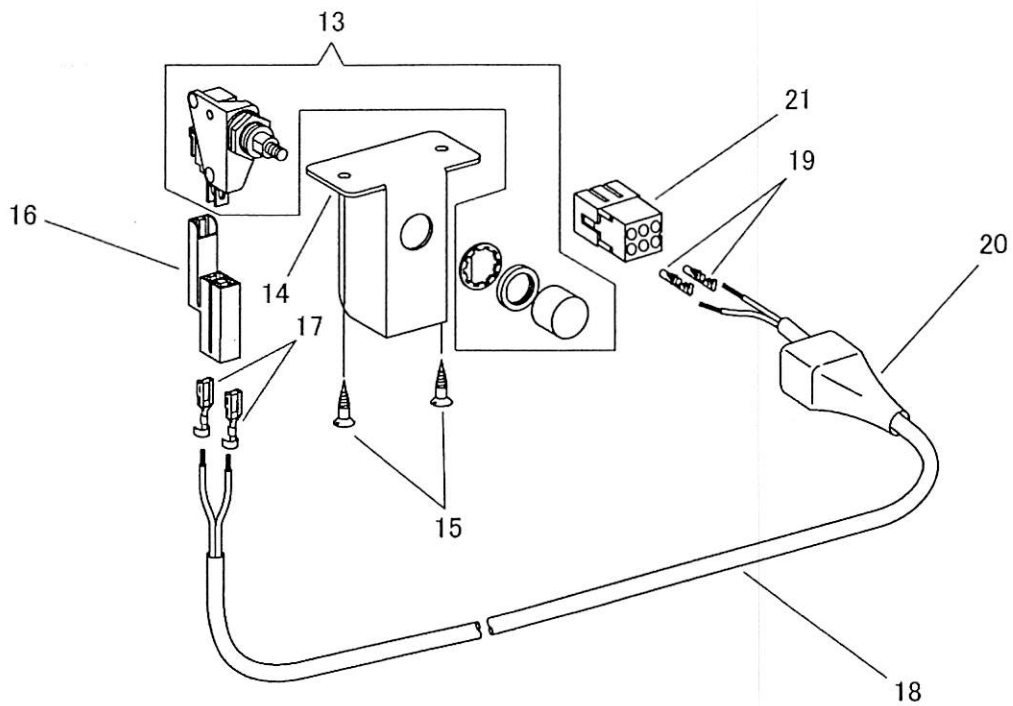
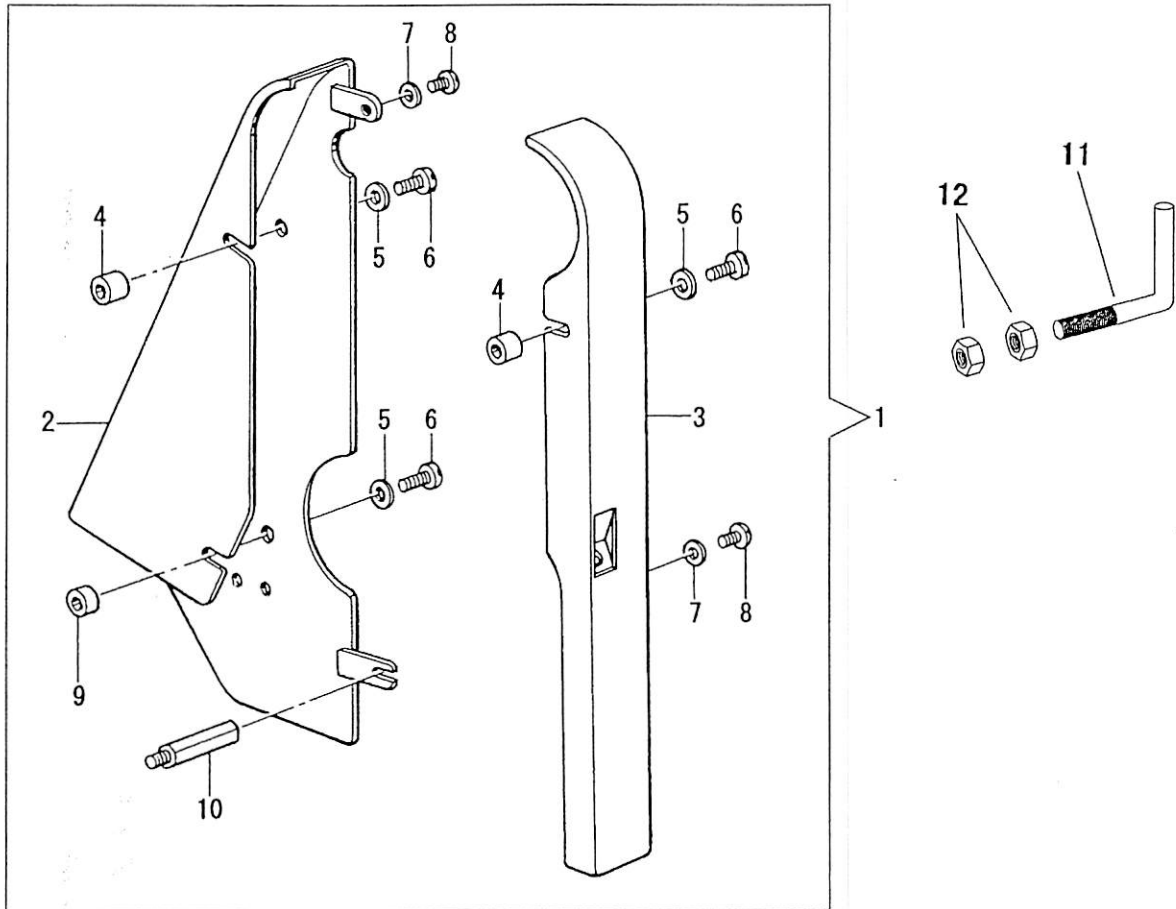

付属品関係/Accessories

No.	部品番号	8GW-1	8GWC-1	8GWC-1-ONU	22GW-1	数量	品名	DESCRIPTION
	PARTS No.					QTY		
1	37298C	-	*	*	-	1	ベルトガード(組)	BELT GUARD COMPLETE
2	37298	-	*	*	-	1	ベルトガード(右)	BELT GUARD (RIGHT)
3	37299	-	*	*	-	1	ベルトガード(左)	BELT GUARD (LEFT)
4	37301	-	*	*	-	2	ベルトガードカラー(上)	BELT GUARD COLLAR (UPPER)
5	37215	-	*	*	-	3	ベルトガード止めワッシャー	SPRING WASHER
6	37304	-	*	*	-	3	ベルトガード止めねじ(大)	SCREW M6X1 L=20
7	16287	-	*	*	-	2	ベルトガード止めワッシャー(小)	WASHER
8	37305	-	*	*	-	2	ベルトガード止めねじ(小)	SCREW M5X0.8 L=20
9	37302	-	*	*	-	1	ベルトガードカラー(下)	BELT GUARD COLLAR (LOWER)
10	37303	-	*	*	-	1	ベルトガード支えねじ	SUPPORT SCREW FOR BELT GUARD
11	37749	-	*	*	-	1	検出器支え棒	SYNCHRONIZER SUPPORTING BAR
12	37102	-	*	*	-	2	ナット	NUT M6X1
13	30195	-	*	-	-	1	ボタンスイッチ	PUSH BUTTON SWITCH
14	30196	-	*	-	-	1	ボタンスイッチ受金	BUTTON SWITCH PLATE
15	15081	-	*	-	-	2	ボタンスイッチ受金木ねじ	WOOD SCREW
16	39298	-	*	-	-	1	針上げスイッチコネクタ	CONNECTOR (2P)
17	39299	-	*	-	-	2	針上げスイッチコネクタピン	PIN CONTACT
18	30197	-	*	-	-	1	ケーブル	CABLE
19	30186	-	*	-	-	2	コネクタピン	PIN CONTACT
20	30151※	-	*	-	-	1	コネクタカバー(6P)	CONNECTOR COVER (6P)
21	30185※	-	*	-	-	1	コネクタ(6P)	CONNECTOR (6P)

※ Connector and connector cover depend on the motor to use.

別売品/Option parts

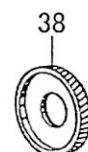
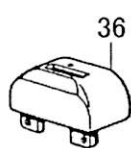
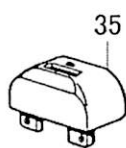
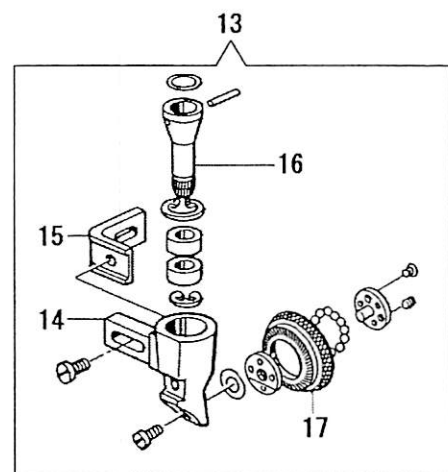
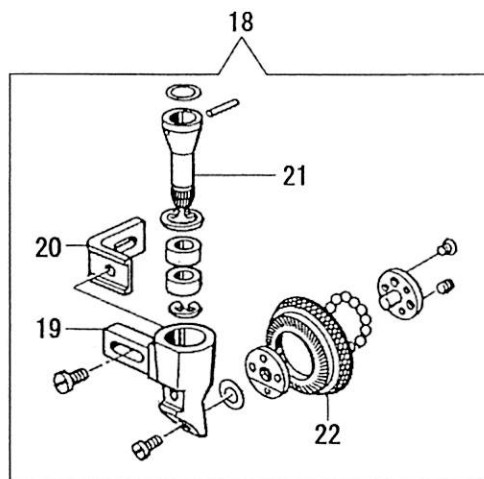
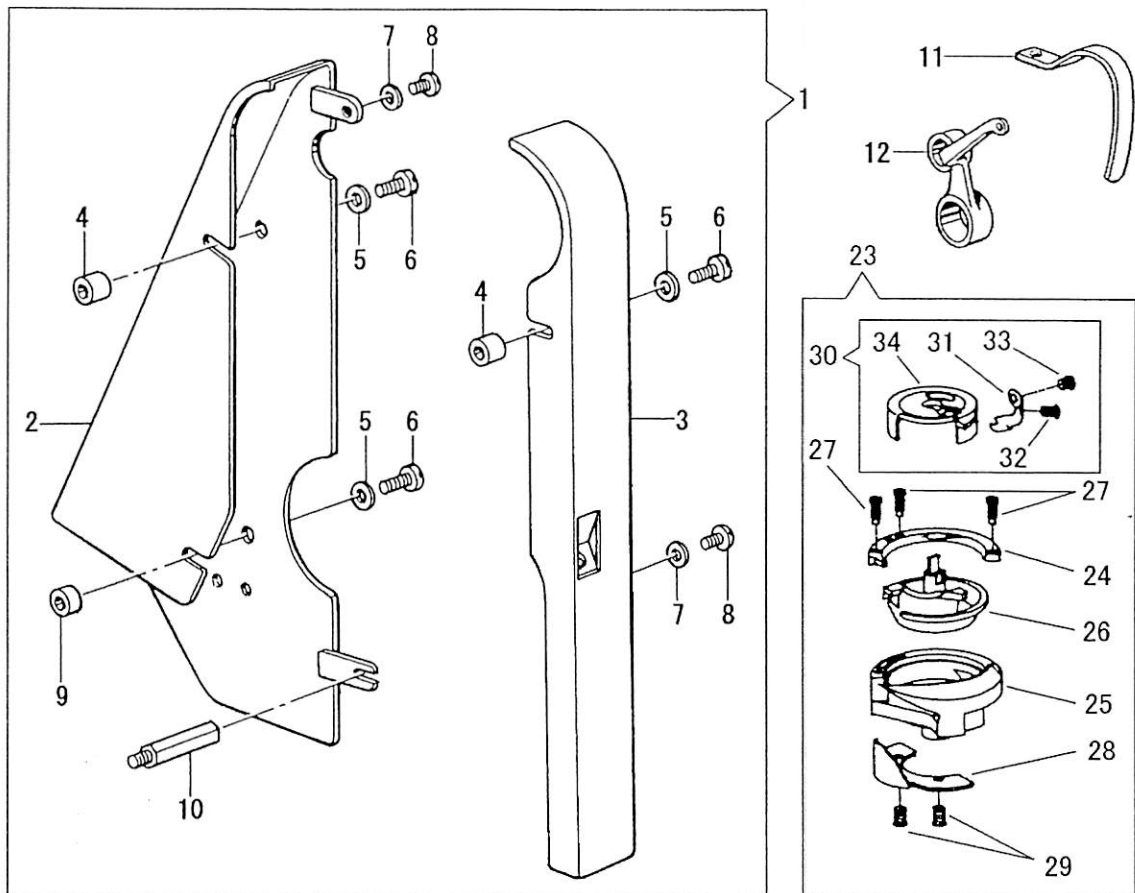

別売品/Option parts

No.	部品番号	8GW-1	8GWC-1	8GWC-1-ONU	22GW-1	数量	品名	DESCRIPTION
	PARTS No.					QTY		
1	37298C	*	-	-	*	1	ベルトガード(組)	BELT GUARD COMPLETE
2	37298	*	-	-	*	1	ベルトガード(右)	BELT GUARD (RIGHT)
3	37299	*	-	-	*	1	ベルトガード(左)	BELT GUARD (LEFT)
4	37301	*	-	-	*	2	ベルトガードカラー(上)	BELT GUARD COLLAR (UPPER)
5	37215	*	-	-	*	3	ベルトガード止めワッシャー	SPRING WASHER
6	37304	*	-	-	*	3	ベルトガード止めねじ(大)	SCREW M6X1 L=20
7	16287	*	-	-	*	2	ベルトガード止めワッシャー(小)	WASHER
8	37305	*	-	-	*	2	ベルトガード止めねじ(小)	SCREW M5X0.8 L=20
9	37302	*	-	-	*	1	ベルトガードカラー(下)	BELT GUARD COLLAR (LOWER)
10	37303	*	-	-	*	1	ベルトガード支えねじ	SUPPORT SCREW FOR BELT GUARD
11	37014	*	*	*	*	1	天秤カバー(荒送り型)	THREAD TAKE-UP COVER (COARSE STITCH TYPE)
12	37044	*	*	*	*	1	天秤(荒送り型)	THREAD TAKE-UP (COARSE STITCH)
13	37149C	*	*	*	*	1	ローラー押え(組)φ26x4.2	ROLLER PRESSER COMPLETE φ26x4.2
14	37141	*	*	*	*	1	ローラーホルダー	ROLLER HOLDER
15	37143	*	*	*	*	1	ホルダー受金	ROLLER HOLDER SUPPORT
16	37144	*	*	*	*	1	ローラーギヤー(小)	ROLLER GEAR (SMALL)
17	37149	*	*	*	*	1	ローラーギヤー(大)	ROLLER GEAR (LARGE)
18	37336C	*	*	*	*	1	ローラー押え(組)φ36x4.2	ROLLER PRESSER COMPLETE φ36x4.2
19	37333	*	*	*	*	1	ローラーホルダー	ROLLER HOLDER
20	37334	*	*	*	*	1	ホルダー受金	ROLLER HOLDER SUPPORT
21	37335	*	*	*	*	1	ローラーギヤー(小)	ROLLER GEAR (SMALL)
22	37336	*	*	*	*	1	ローラーギヤー(大)	ROLLER GEAR (LARGE)
23	37256	*	*	*	*	1	カマ(組)太針型	ROTARY HOOK COMPLETE (THICK NEEDLE TYPE)
24	37256-03	*	*	*	*	1	中カマ押え(ツノ無し)	INNER ROTARY HOOK PRESSER
25	37255-01	*	*	*	*	1	外カマ	OUTER ROTARY HOOK
26	37255-02	*	*	*	*	1	内カマ	INNER ROTARY HOOK
27	37255-04	*	*	*	*	3	内カマ押え止めねじ	SCREW
28	37255-05	*	*	*	*	1	針受板	NEEDLE BRACKET
29	37255-06	*	*	*	*	2	針受板止めねじ	SCREW
30	37255-07C	*	*	*	*	1	キャップ(組)	HOOK CAP COMPLETE
31	37255-08	*	*	*	*	1	下糸調子ばね	BOBBIN CASE TENSION SPRING
32	37255-11	*	*	*	*	1	下糸調子ばね調節ねじ	TENSION REGULATING SCREW
33	37255-12	*	*	*	*	1	下糸調子ばね止めねじ	SET SCREW
34	37255-07	*	*	*	*	1	キャップ	CAP (THICK NEEDLE TYPE)
35	37206	*	*	*	-	1	針板(太針型)	THROAT PLATE (THICK NEEDLE TYPE)
36	37207	*	*	*	-	1	針板(荒送り型)	THROAT PLATE (COARSE STITCH TYPE)
37	37208	*	*	*	-	1	針板(太糸型)	THROAT PLATE (THICK THREAD TYPE)
38	37218	*	*	*	-	1	送り歯(太針型)	FEED DOG (THICK NEEDLE TYPE)

ゲージ関係(-22GW-1)/Gauge parts (for -22GW-1)

☆印の部品は、標準部品です。/The ☆ symbol is for Standard parts.

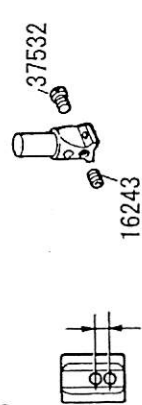
品名 NAME OF PARTS	1/32" (0.8mm)	3/64" (1.2mm)	1/16" (1.6mm)	5/64" (2mm)	3/32" (2.4mm)	1/8" (3.2mm)	5/32" (4mm)	3/16" (4.8mm)
針幅 NEEDLE GAUGE								
針抱き(斜め針用) NEEDLE CLAMP (FOR TANDEM)								
針抱き NEEDLE CLAMP					37518			
補助押え SUB PRESSER FOOT					37514	37515	37516	37517
補助押え(大) SUB PRESSER FOOT (LARGE)								
補助押え(大)受金 SUB PRESSER FOOT HOLDER								
針板(斜め針用) THROAT PLATE (FOR TANDEM)								
針板 THROAT PLATE								
針板受台 THROAT PLATE HOLDER								

SEIKO SEWING MACHINE CO., LTD.

2-13-6 Sakaecho, Funabashi-shi Chiba Prefecture, 273-0018, Japan

TEL: 81-47-420-3561 (Overseas dept.)

FAX: 81-47-420-3560

E-mail: export@seiko-sewing.co.jp

<http://www.seiko-sewing.co.jp/>

Parts No. PB48600(1007)

Rev. 5