

糸調子関係/Tread tension

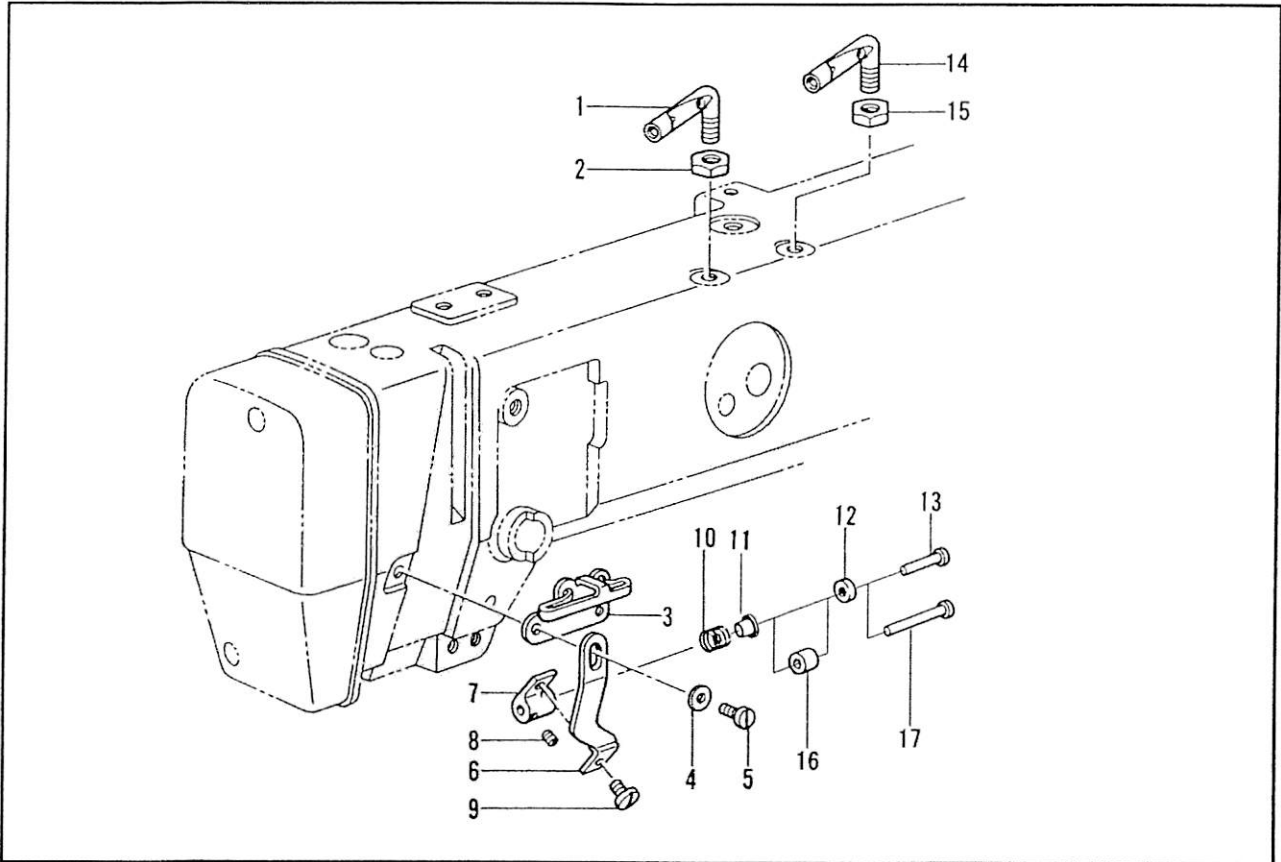

糸巻き関係/Bobbin winder mechanism

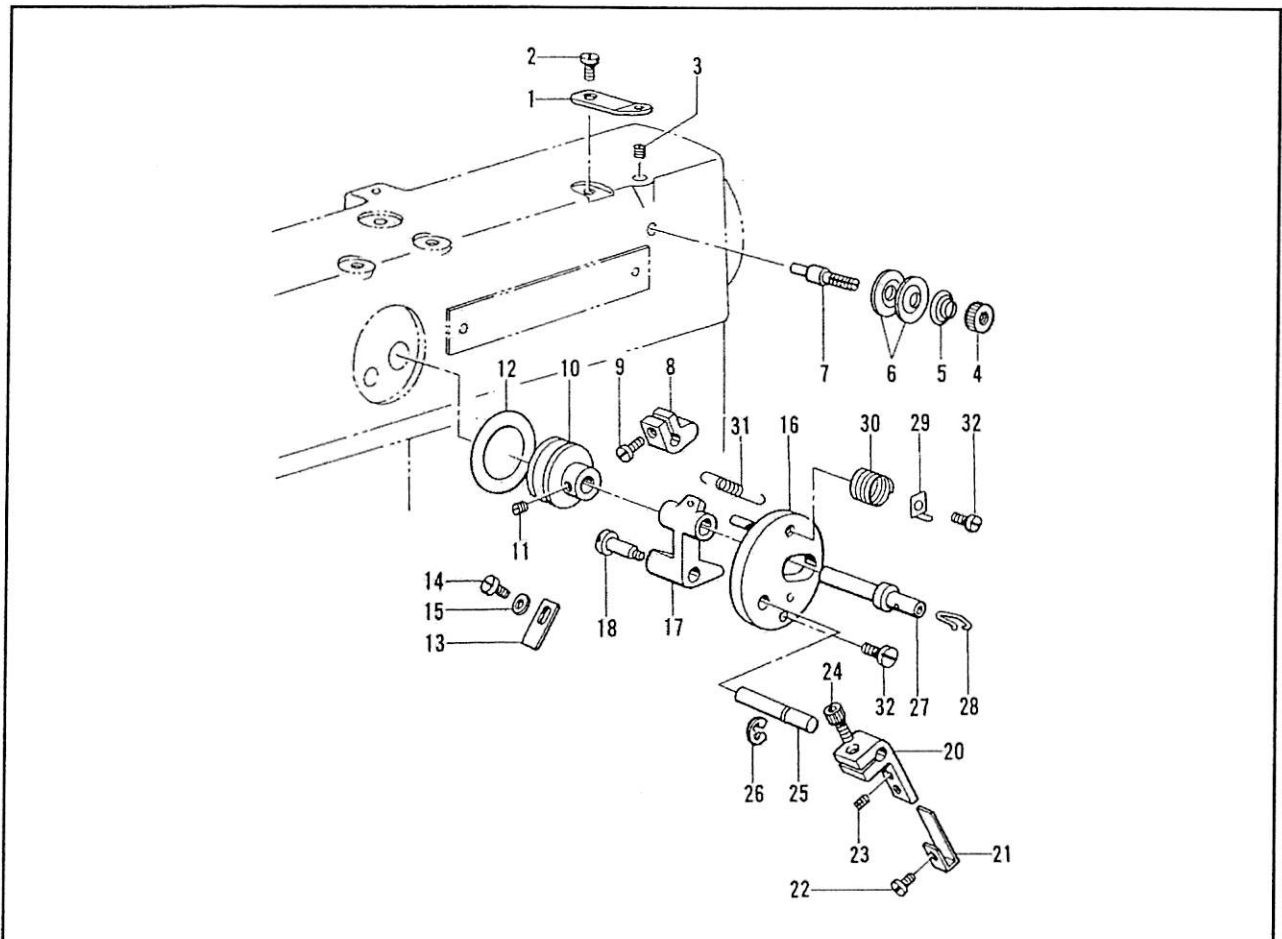

糸調子関係/Thread tension

No.	部品番号	8GW-1	8GWC-2	8GWC-2-ONU	22GW-1	数量	品名	DESCRIPTION
	PARTS No.							
1	11006	*	*	*	*	1	アーム糸掛け	THREAD GUIDE
2	13076-02	*	*	*	*	1	ナット	NUT 7/32X40
3	37281	*	*	*	*	1	面糸掛け	THREAD GUIDE
4	16287	*	*	*	*	1	座金	WASHER
5	37009	*	*	*	*	1	締めねじ	PINCH SCREW M5X0.8 L=16
6	37289	*	*	*	*	1	糸案内受け金	THREAD GUIDE HOLDER
7	37287	*	*	*	*	1	糸案内ホルダー	THREAD GUIDE HOLDER
8	37283	*	*	*	*	1	止めねじ	SET SCREW M4X0.7 L=3
9	37288	*	*	*	*	1	止めねじ	SET SCREW M4X0.7 L=5
10	37286	*	*	*	*	1	糸案内スプリング	THREAD GUIDE SPRING
11	37284	*	*	*	*	1	糸案内カラー	THREAD GUIDE COLLAR
12	37285	*	*	*	*	1	糸案内リング	THREAD GUIDE RING
13	37282	*	*	*	-	1	糸案内ピン	THREAD GUIDE PIN
14	11006	-	-	-	*	1	アーム糸掛け	THREAD GUIDE
15	13076-02	-	-	-	*	1	ナット	NUT SM7/32X40
16	37589	-	-	-	*	1	糸案内カラー	THREAD GUIDE COLLAR
17	33511	-	-	-	*	1	糸案内ピン	THREAD GUIDE PIN

糸巻き関係/ Bobbin winder mechanism

No.	部品番号	8GW-1	8GWC-2	8GWC-2-ONU	22GW-1	数量	品名	DESCRIPTION
	PARTS No.							
1	33121	*	*	*	*	1	糸巻き案内板	PIN
2	8040	*	*	*	*	1	止めねじ	SCREW SM9/64X40 L=8
3	33169	*	*	*	*	1	止めねじ	SET SCREW SM3/32X32 L=9
4	8079	*	*	*	*	1	糸巻き調節ローレットナット	NUT
5	33135	*	*	*	*	1	糸巻き調子ばね	BOBBIN WINDER TENSION SPRING
6	33131	*	*	*	*	2	糸巻き調節調子皿	BOBBIN WINDER REGULATING TENSION DISC
7	33201	*	*	*	*	1	糸巻き調節芯棒	BOBBIN WINDER REGULATING STUD
8	28188	*	*	*	*	1	糸巻き板ばね受け	SPRING HOLDER
9	27174	*	*	*	*	1	糸巻き板ばね受け締めねじ	PINCH SCREW M4X0.7 L=10
10	28184	*	*	*	*	1	糸巻きローラー	BOBBIN WINDER WHEEL
11	33122	*	*	*	*	2	糸巻きローラー止めねじ	SET SCREW SM11/64X40 L=6
12	28193	*	*	*	*	1	糸巻きゴム輪	BOBBIN WINDER RUBBER RING
13	28187	*	*	*	*	1	糸巻き板ばね	BOBBIN WINDER SPRING PLATE
14	33127	*	*	*	*	1	糸巻きスプリング止めねじ	SCREW SM9/64X40 L=6
15	28194	*	*	*	*	1	座金	WASHER
16	33166	*	*	*	*	1	糸巻き取り付け板	BOBBIN WINDER BRACKET
17	35945	*	*	*	*	1	糸巻き軸受	BOBBIN WINDER SHAFT HOLDER
18	28183	*	*	*	*	1	糸巻き断ねじ	STUD SCREW M4X0.7
20	35947	*	*	*	*	1	糸巻きレバー	BOBBIN WINDER LEVER
21	33147	*	*	*	*	1	糸巻き調節板ばね	BOBBIN WINDER REGULATING SPRING PLATE
22	10597	*	*	*	*	1	糸巻き調節板ばね止めねじ	SCREW SM1/8X40 L=5
23	33132	*	*	*	*	1	糸巻き調節ねじ	BOBBIN WINDER REGULATING SCREW SM1/8X40
24	33161	*	*	*	*	1	糸巻きレバー止めねじ	PINCH SCREW M5X0.8 L=10
25	33158	*	*	*	*	1	糸巻きレバー軸	BOBBIN WINDER LEVER SHAFT
26	33126	*	*	*	*	1	糸巻きレバー軸止め輪	STOP RING
27	37291	*	*	*	*	1	糸巻き芯棒	BOBBIN WINDER SHAFT
28	35949	*	*	*	*	1	糸巻きボビンフック	BOBBIN HOOK
29	33165	*	*	*	*	1	糸巻き糸切りメス	THREAD TRIMMER KNIFE
30	33164	*	*	*	*	1	糸巻き糸切りスプリング	THREAD TRIMMER SPRING
31	33157	*	*	*	*	1	糸巻き復帰ばね	BOBBIN WINDER RETURN SPRING
32	33128	*	*	*	*	2	糸巻き取り付け板止めねじ	SCREW SM9/64X40 L=11.5

PWB-FL 自動押え上げ機構/Automatic footlifter mechanism

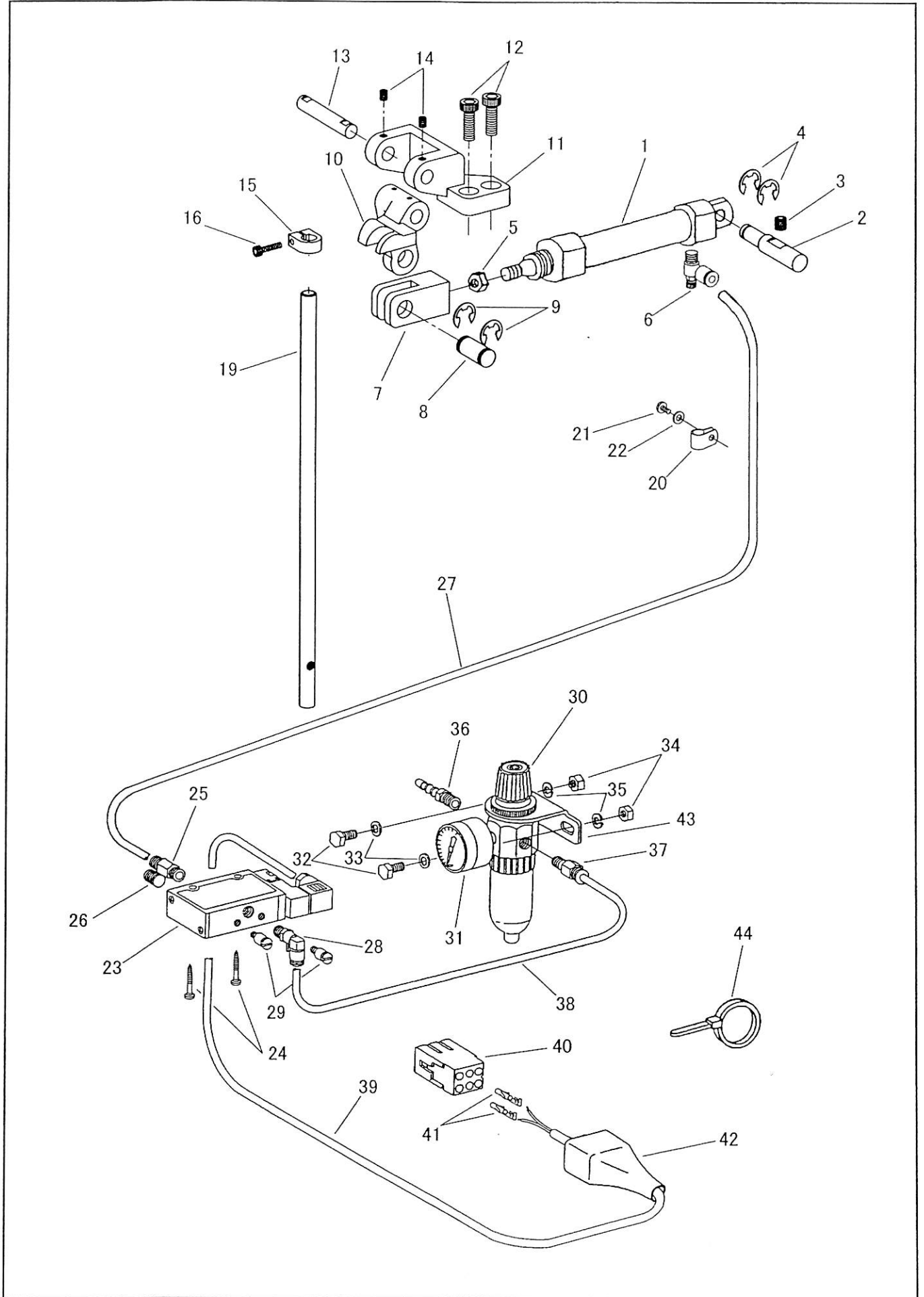

No.	部品番号 PARTS No.	数量 QTY	品名	DESCRIPTION
1	33350	1	エアシリンダー	AIR CYLINDER
2	33351	1	エアシリンダー支えピン	AIR CYLINDER SUPPORT
3	35999	1	エアシリンダー支えピン止めねじ	SCREW M6X1.0 L=6.0
4	33352	2	E形止め輪	RETAINING RING (E TYPE)
5	38203	1	エアシリンダーナット	NUT
6	65013	1	配管金具(スピコン)	JOINT (SPEED CONTROLER)
7	38204	1	二山ナックル	KNUCKLE JOINT
8	33353	1	二山ナックルピン	KNUCKLE JOINT PIN
9	33354	2	E形止め輪	RETAINING RING (E TYPE)
10	38207	1	押え上げ腕	LIFTER ARM
11	38206	1	押え上げ腕台	LIFTER ARM BASE
12	28076	2	押え上げ腕台止めねじ	SCREW M6X1.0 L=18.0
13	38208	1	押え上げ腕ピン	LIFTER ARM PIN
14	37229	2	押え上げ腕ピン止めねじ	SCREW M4X0.7 L=5.0
15	38210	1	押え棒カラー	PRESSER BAR COLLAR
16	38211	1	押え棒カラー締めねじ	SCREW M3X0.5 L=14.0
17	38213	4	押え棒皿ばね	CONICAL SPRING WASHER
18	38212	1	押え棒ワッシャー	WASHER
19	38209	1	押え棒	PRESSER BAR
20	30625	1	クランプ	CLAMP
21	8040	1	クランプ止めねじ	SCREW 9/64X40 L=8.0
22	30025	1	クランプ止めねじワッシャー	WASHER
23	30720-01	1	電磁弁	SOLENOID VALVE (BODY)
24	18462	2	電磁弁止め木ねじ	WOOD SCREW
25	70566	1	配管金具(ストレート)	JOINT (STRAIGHT)
26	30720-03	1	プラグ	PLUG SCREW
27	37780	1	エアチューブ	TUBE
28	70567	1	配管金具(エルボ)	JOINT (ELBOW)
29	18458	2	サイレンサー	SILENCER
30	30727	1	レギュレータ	REGULATOR
31	30733	1	圧力計	PRESSURE GAUGE
32	30729	2	ブラケット止めねじ	SCREW M6X1.0 L=12.0
33	10599	2	ブラケット止めねじワッシャー	WASHER
34	30730	2	ブラケット止めねじナット	NUT M6X1.0
35	28578	2	ブラケット止めねじスプリングワッシャー	SPRING WASHER
36	30744	1	配管金具(ニップル)	NIPPLE
37	70566	1	配管金具(ストレート)	JOINT (STRAIGHT)
38	38217	1	エアチューブ	TUBE
39	30747-A	1	ケーブル(2線)	CABLE (2 C)
40	30185	1	コネクタ(6P)	CONNECTOR (6P)
41	30186	2	コネクタピン	PIN CONTACT
42	30151	1	コネクタカバー(6P)	CONNECTOR COVER (6P)
43	30728	1	レギュレータブラケット	REGULATOR BRACKET
44	30750	1	結束バンド	CABLE TIE

付属品関係/Accessories

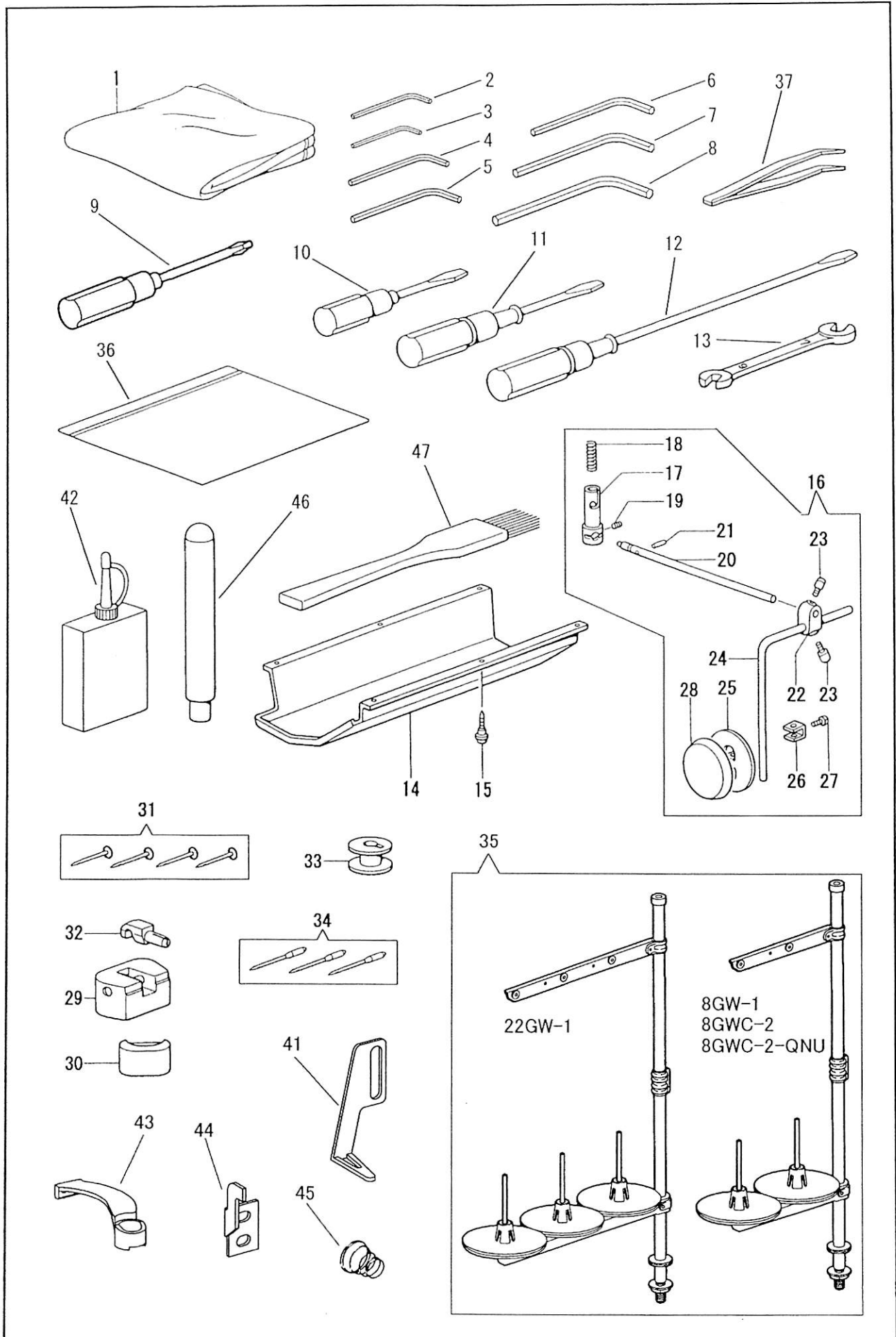

付属品関係/Accessories

No.	部品番号	8GW-1	8GWC-2	8GWC-2-ONU	22GW-1	数量	品名	DESCRIPTION
	PARTS No.					QTY		
1	8124	*	*	*	*	1	ビニールカバー(大)	VINYL COVER
2	10747	-	*	*	-	1	六角レンチ(1/16インチ)	HEXAGONAL WRENCH (1/16inch)
3	1872	*	*	*	*	1	六角レンチ(1.5ミリ)	HEXAGONAL WRENCH (1.5mm)
4	19456	*	*	*	*	1	六角レンチ(2ミリ)	HEXAGONAL WRENCH (2mm)
5	19457	*	*	*	*	1	六角レンチ(2.5ミリ)	HEXAGONAL WRENCH (2.5mm)
6	19458	*	*	*	*	1	六角レンチ(3ミリ)	HEXAGONAL WRENCH (3mm)
7	19459	*	*	*	*	1	六角レンチ(4ミリ)	HEXAGONAL WRENCH (4mm)
8	19460	*	*	*	*	1	六角レンチ(5ミリ)	HEXAGONAL WRENCH (5mm)
9	19473	*	*	*	*	1	十字ドライバー	SCREW DRIVER (CROSS TYPE)
10	19468	*	*	*	*	1	ドライバー(小)	DRIVER (SMALL)
11	19467	*	*	*	*	1	ドライバー(中)	DRIVER (MIDDLE)
12	19466	*	*	*	*	1	ドライバー(大)	DRIVER (LARGE)
13	33144	*	*	*	*	1	スパナ 6X7	SPANNER 6X7
14	37320	*	*	*	*	1	油受け	OIL PAN
15	33141	*	*	*	*	6	油受け木ねじ	WOOD SCREW
16	33106C	*	*	*	*	1	膝上げ(組)	KNEE LIFTER COMPLETE
17	33106	*	*	*	*	1	膝上げ連結	KNEE LIFTER CONNECTING BUSH
18	37308	*	*	*	*	1	膝上げ連結スプリング	KNEE LIFTER CONNECTING SPRING
19	33107	*	*	*	*	1	膝上げ連結棒止めねじ	SET SCREW M4X0.7 L=10
20	37310	*	*	*	*	1	膝上げ連結棒	KNEE LIFTER CONNECTING BAR
21	37311	*	*	*	*	1	膝上げ連結ピン	PIN φ4 L=18
22	33111	*	*	*	*	1	膝上げだるま	KNEE LIFTER BRACKET
23	33112	*	*	*	*	2	膝上げだるま止めねじ	SET SCREW 5/16X18
24	33113	*	*	*	*	1	膝上げ芯棒	CLANK SHAFT
25	33114	*	*	*	*	1	膝当て板	KNEE LIFTER PLATE
26	33115	*	*	*	*	1	膝当て板受金	KNEE LIFTER PLATE HOLDER
27	33116	*	*	*	*	1	膝当て板受金止めねじ	SET SCREW 15/64X28
28	33117	*	*	*	*	1	膝当てスポンジ	KNEE LIFTER PAD
29	37370	*	*	*	*	2	ラバーヒンジ	RUBBER HINGE
30	37373	*	*	*	*	2	コーナー受け	HEAD CUSHION
31	33170	*	*	*	*	4	止め釘	NAIL
32	37372	*	*	*	*	2	ヒンジ	HINGE
33	33099	*	*	*	-	5	ボビン	BOBBIN
33	33099	-	-	-	*	10	ボビン	BOBBIN
34	N0214	*	*	*	-	3	針 DPX7 #14	NEEDLE DPX7 #14
34	N4214	-	-	-	*	6	針 134x35(R) #90	NEEDLE 134x35(R) #90
35	25301	*	*	*	-	1	糸立て台セット	THREAD UNWINDER COMPLETE
35	25501	-	-	-	*	1	糸立て台セット	THREAD UNWINDER COMPLETE
36	8132-B	*	*	*	*	1	部品袋	ACCESSORY BAG
37	11196	-	-	-	*	1	ピンセット	TWEEZERS
41	37275	-	*	*	-	1	糸調子糸掛け	THREAD GUIDE
42	25305	*	*	*	*	1	油	OILIER
43	37720	-	*	*	-	1	駆動メス	MOIVING KNIFE
44	37728	-	*	*	-	1	固定メス	FIXED KNIFE
45	30012	-	*	*	-	1	渦巻きばね(太)	TENSION SPRING (THICK)
46	141401	*	*	*	*	1	頭部受け棒	ARM SUPPORT BAR
47	37321	*	*	*	*	1	ブラシ	BRUSH

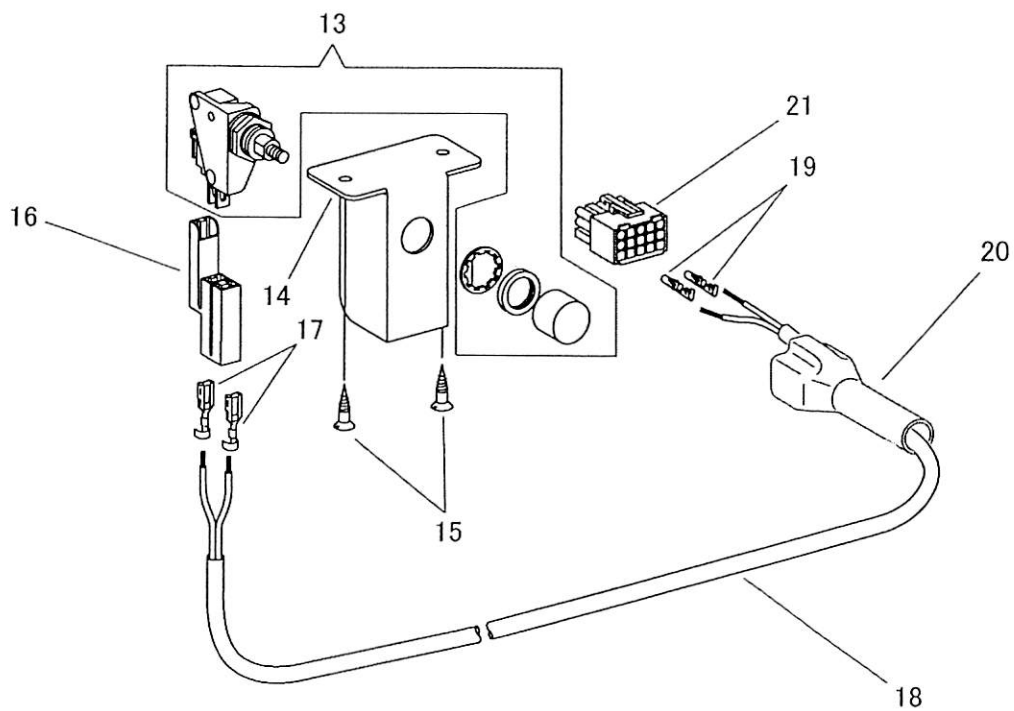
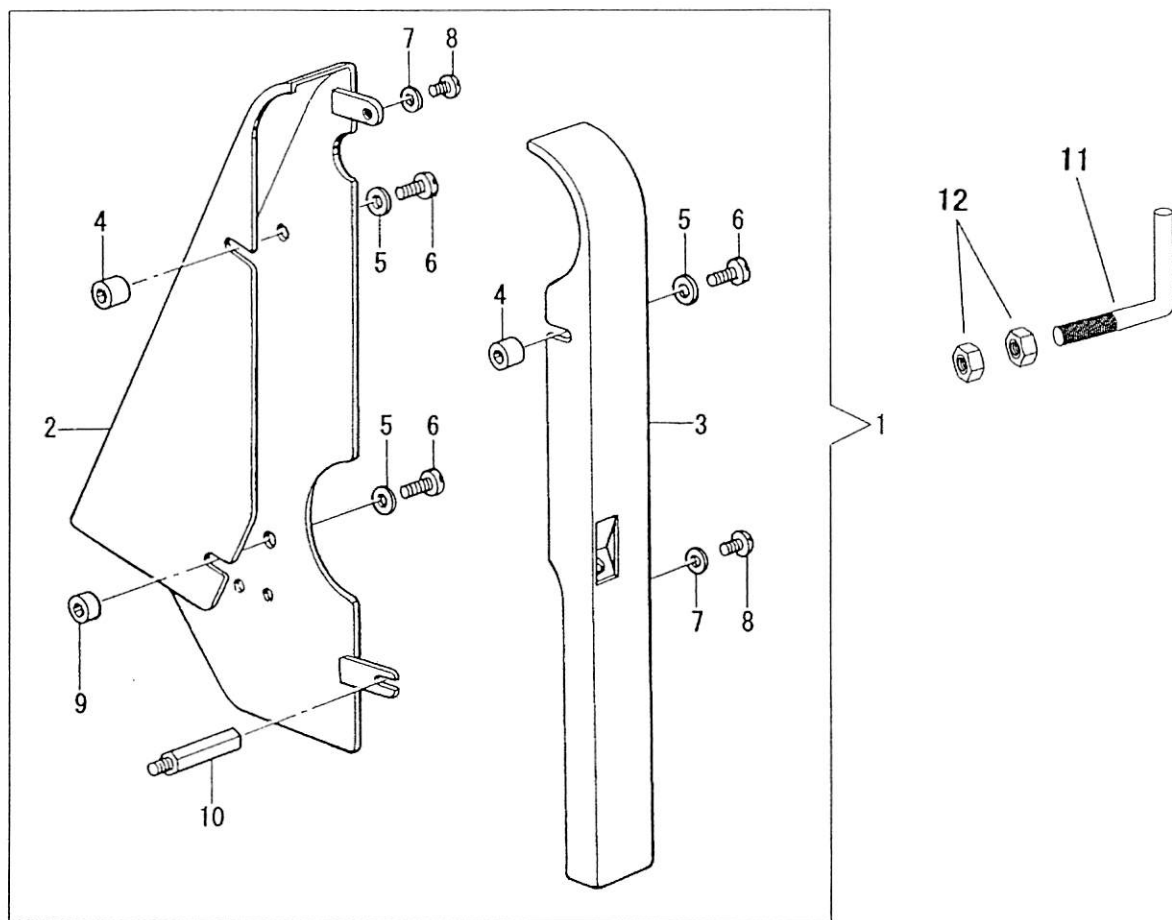

付属品関係/Accessories

No.	部品番号	8GW-1	8GWC-2	8GWC-2-ONU	22GW-1	数量	品名	DESCRIPTION
	PARTS No.					QTY		
1	37298C	-	*	*	-	1	ベルトガード(組)	BELT GUARD COMPLETE
2	37298	-	*	*	-	1	ベルトガード(右)	BELT GUARD (RIGHT)
3	37299	-	*	*	-	1	ベルトガード(左)	BELT GUARD (LEFT)
4	37301	-	*	*	-	2	ベルトガードカラー(上)	BELT GUARD COLLAR (UPPER)
5	37215	-	*	*	-	3	ベルトガード止めワッシャー	SPRING WASHER
6	37304	-	*	*	-	3	ベルトガード止めねじ(大)	SCREW M6X1 L=20
7	16287	-	*	*	-	2	ベルトガード止めワッシャー(小)	WASHER
8	37305	-	*	*	-	2	ベルトガード止めねじ(小)	SCREW M5X0.8 L=20
9	37302	-	*	*	-	1	ベルトガードカラー(下)	BELT GUARD COLLAR (LOWER)
10	37303	-	*	*	-	1	ベルトガード支えねじ	SUPPORT SCREW FOR BELT GUARD
11	37749	-	*	*	-	1	検出器支え棒	SYNCHRONIZER SUPPORTING BAR
12	37102	-	*	*	-	2	ナット	NUT M6X1
13	30195	-	*	-	-	1	ボタンスイッチ	PUSH BUTTON SWITCH
14	30196	-	*	-	-	1	ボタンスイッチ受金	BUTTON SWITCH PLATE
15	15081	-	*	-	-	2	ボタンスイッチ受金木ねじ	WOOD SCREW
16	39298	-	*	-	-	1	針上げスイッチコネクタ	CONNECTOR (2P)
17	39299	-	*	-	-	2	針上げスイッチコネクタピン	PIN CONTACT
18	30197	-	*	-	-	1	ケーブル	CABLE
19	60543※	-	*	-	-	2	コネクタピン	PIN CONTACT
20	60479※	-	*	-	-	1	コネクタカバー	CONNECTOR COVER
21	60466※	-	*	-	-	1	コネクタ	CONNECTOR

※ Connector and connector cover depend on the motor to use.



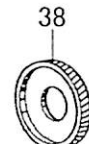
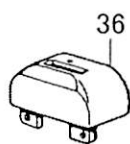
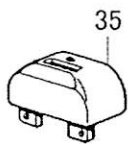
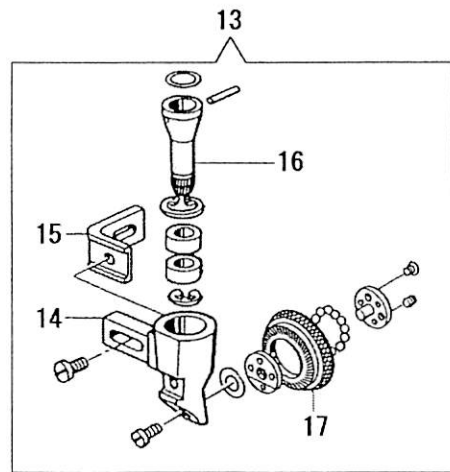
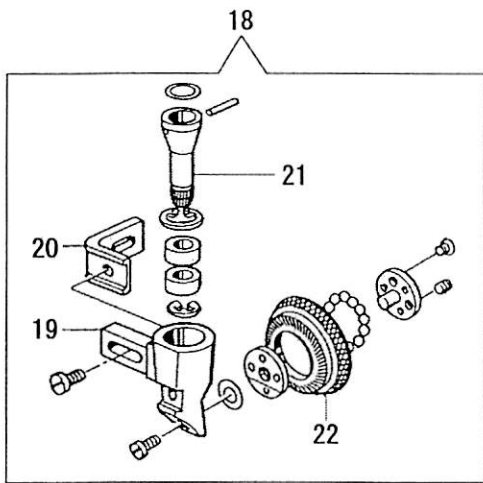
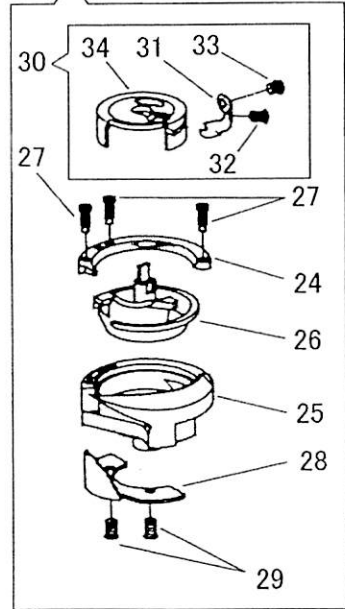
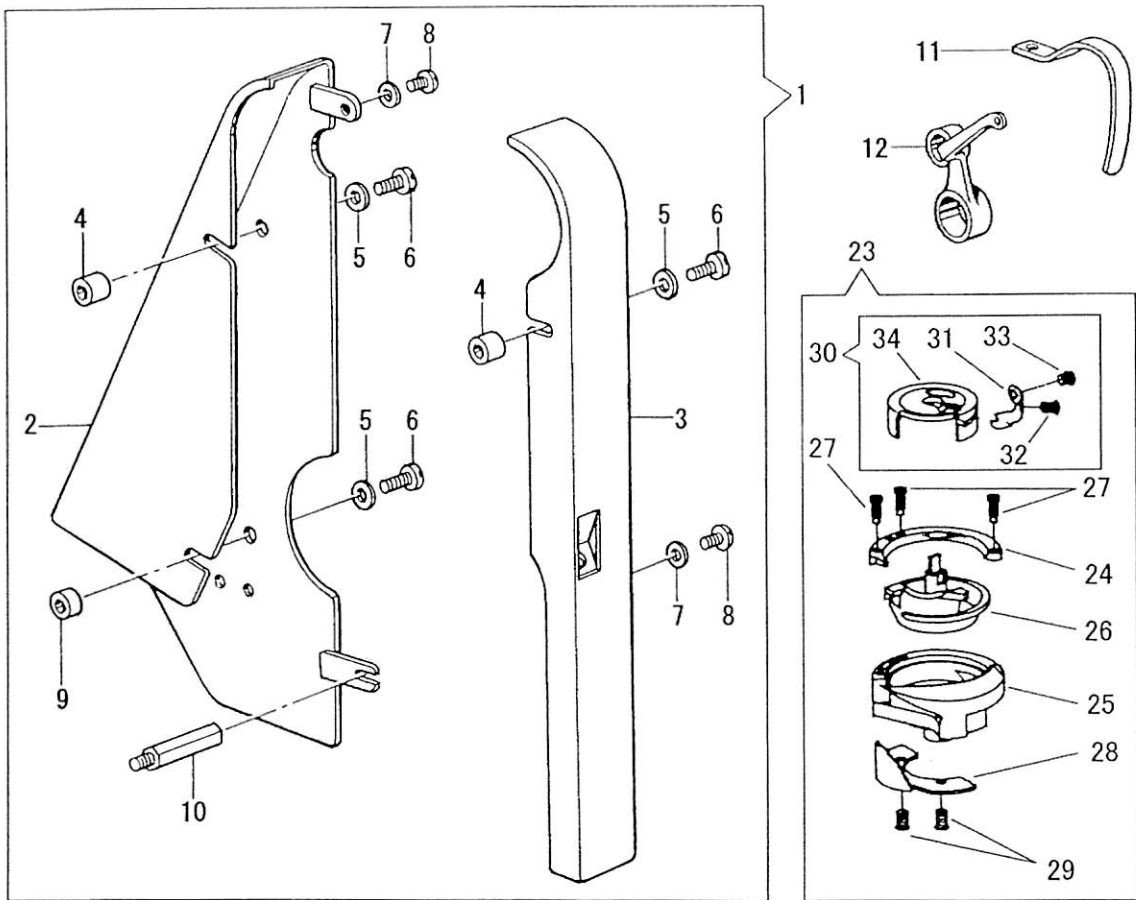

## 別売品/Option parts

No.	部品番号	8GW-1	8GWC-2	8GWC-2-ONU	22GW-1	数量	品名	DESCRIPTION
	PARTS No.					QTY		
1	37298C	*	-	-	*	1	ベルトガード(組)	BELT GUARD COMPLETE
2	37298	*	-	-	*	1	ベルトガード(右)	BELT GUARD (RIGHT)
3	37299	*	-	-	*	1	ベルトガード(左)	BELT GUARD (LEFT)
4	37301	*	-	-	*	2	ベルトガードカラー(上)	BELT GUARD COLLAR (UPPER)
5	37215	*	-	-	*	3	ベルトガード止めワッシャー	SPRING WASHER
6	37304	*	-	-	*	3	ベルトガード止めねじ(大)	SCREW M6X1 L=20
7	16287	*	-	-	*	2	ベルトガード止めワッシャー(小)	WASHER
8	37305	*	-	-	*	2	ベルトガード止めねじ(小)	SCREW M5X0.8 L=20
9	37302	*	-	-	*	1	ベルトガードカラー(下)	BELT GUARD COLLAR (LOWER)
10	37303	*	-	-	*	1	ベルトガード支えねじ	SUPPORT SCREW FOR BELT GUARD
11	37014	*	*	*	*	1	天秤カバー(荒送り型)	THREAD TAKE-UP COVER (COARSE STITCH TYPE)
12	37044	*	*	*	*	1	天秤(荒送り型)	THREAD TAKE-UP (COARSE STITCH)
13	37149C	*	*	*	*	1	ローラー押え(組)φ26x4.2	ROLLER PRESSER COMPLETE φ26x4.2
14	37141	*	*	*	*	1	ローラーホルダー	ROLLER HOLDER
15	37143	*	*	*	*	1	ホルダー受金	ROLLER HOLDER SUPPORT
16	37144	*	*	*	*	1	ローラーギヤー(小)	ROLLER GEAR (SMALL)
17	37149	*	*	*	*	1	ローラーギヤー(大)	ROLLER GEAR (LARGE)
18	37336C	*	*	*	*	1	ローラー押え(組)φ36x4.2	ROLLER PRESSER COMPLETE φ36x4.2
19	37333	*	*	*	*	1	ローラーホルダー	ROLLER HOLDER
20	37334	*	*	*	*	1	ホルダー受金	ROLLER HOLDER SUPPORT
21	37335	*	*	*	*	1	ローラーギヤー(小)	ROLLER GEAR (SMALL)
22	37336	*	*	*	*	1	ローラーギヤー(大)	ROLLER GEAR (LARGE)
23	37256	*	*	*	*	1	カマ(組)太針型	ROTARY HOOK COMPLETE (THICK NEEDLE TYPE)
24	37256-03	*	*	*	*	1	中カマ押え(ツノ無し)	INNER ROTARY HOOK PRESSER
25	37255-01	*	*	*	*	1	外カマ	OUTER ROTARY HOOK
26	37255-02	*	*	*	*	1	内カマ	INNER ROTARY HOOK
27	37255-04	*	*	*	*	3	内カマ押え止めねじ	SCREW
28	37255-05	*	*	*	*	1	針受板	NEEDLE BRACKET
29	37255-06	*	*	*	*	2	針受板止めねじ	SCREW
30	37255-07C	*	*	*	*	1	キャップ(組)	HOOK CAP COMPLETE
31	37255-08	*	*	*	*	1	下糸調子ばね	BOBBIN CASE TENSION SPRING
32	37255-11	*	*	*	*	1	下糸調子ばね調節ねじ	TENSION REGULATING SCREW
33	37255-12	*	*	*	*	1	下糸調子ばね止めねじ	SET SCREW
34	37255-07	*	*	*	*	1	キャップ	CAP (THICK NEEDLE TYPE)
35	37206	*	*	*	-	1	針板(太針型)	THROAT PLATE (THICK NEEDLE TYPE)
36	37207	*	*	*	-	1	針板(荒送り型)	THROAT PLATE (COARSE STITCH TYPE)
37	37208	*	*	*	-	1	針板(太糸型)	THROAT PLATE (THICK THREAD TYPE)
38	37218	*	*	*	-	1	送り歯(太針型)	FEED DOG (THICK NEEDLE TYPE)

ゲージ関係(-22GW-1)/Gauge parts (for -22GW-1)

☆印の部品は、標準部品です。/The ☆ symbol is for Standard parts.

品名 NAME OF PARTS 針抱き(斜め針用) NEEDLE CLAMP (FOR TANDEM)	針幅 NEEDLE GAUGE		1/32" (0.8mm)	3/64" (1.2mm)	1/16" (1.6mm) ☆	5/64" (2mm)	3/32" (2.4mm)	1/8" (3.2mm)	5/32" (4mm)	3/16" (4.8mm)
	16243	37532								
針抱き NEEDLE CLAMP	16243	37532	—	—	—	—	37518	—	—	—
補助押え SUB PRESSER FOOT	16243	37532	—	—	—	—	37514	37515	37516	37517
補助押え(大) SUB PRESSER FOOT (LARGE)	31111A 37251		37568	—	—	—	37524	37525	37526	37527
補助押え(大)受金 SUB PRESSER FOOT HOLDER	30078A 37254		37570	—	—	—	—	—	—	—
針板(斜め針用) THROAT PLATE (FOR TANDEM)	針落ち穴 NEEDLE LOCATION HOLE		(1.0mm) 37610	37611 37601	37612 ☆ 37602	37613 37603	37609	—	—	—
針板 THROAT PLATE	0.1.6MM		—	—	—	—	37604	37605	37606	37607
針板受台 THROAT PLATE HOLDER			37578	37571	☆ 37572	37573	37574	37575	37576	37577

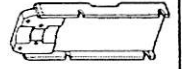

## SEIKO SEWING MACHINE CO., LTD.

2-13-6 Sakaecho, Funabashi-shi Chiba Prefecture,  
273-0018, Japan

TEL: 81-47-420-3561 (Overseas dept.)

FAX: 81-47-420-3560

E-mail: [export@seiko-sewing.co.jp](mailto:export@seiko-sewing.co.jp)

<http://www.seiko-sewing.co.jp/>

## セイコーミシン株式会社

〒273-0018 千葉県船橋市栄町2-13-6

TEL: 047-420-3561, IP電話: 050-3535-3491

FAX: 047-420-3560

E-mail: [eigyo@seiko-sewing.co.jp](mailto:eigyo@seiko-sewing.co.jp)

(国内営業)

Parts No. PB48600 (0813)

Rev. 6