

**SEIKO**

パーツリスト  
**PARTS LIST**

LHPWN-3 シリーズ  
LHPWN-3 Series

自動押え上げ機構  
AUTOMATIC FOOT LIFTER MECHANISM

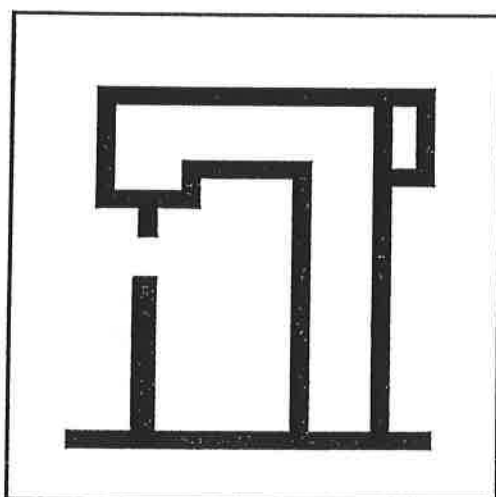

**SEIKO SEWING MACHINE CO., LTD.**

目次  
CONTENTS

	Page
自動押え上げ関係 ..... AUTOMATIC FOOT LIFTER MECHANISM (PNEUMATIC)	1, 2
空圧関係 ..... AIR PRESSER MECHANISM	3, 4

自動押え上げ関係  
AUTOMATIC FOOT LIFTER MECHANISM (PNEUMATIC)

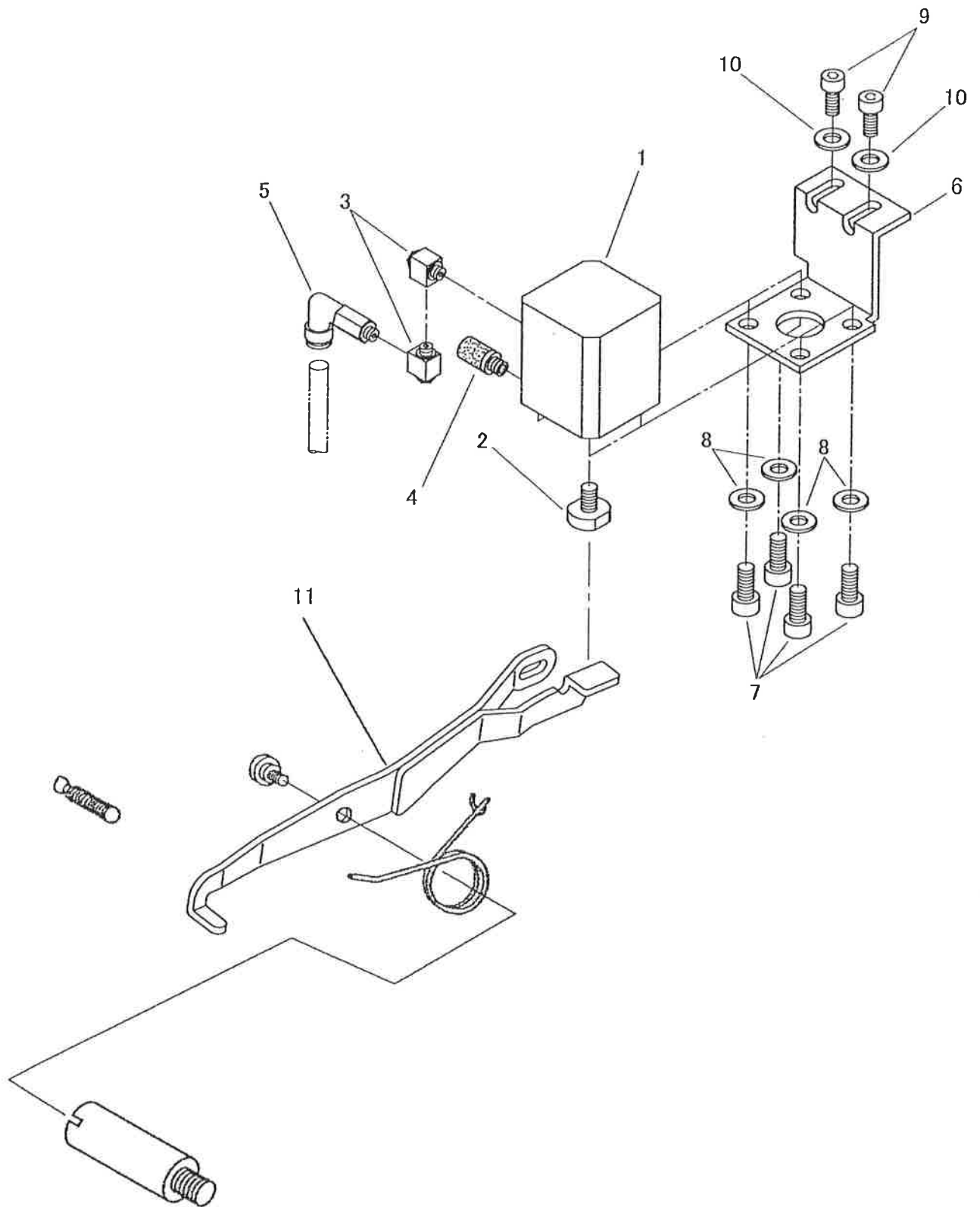

自動押え上げ関係

AUTOMATIC FOOT LIFTER MECHANISM (PNEUMATIC)

No	部品番号 PARTS No	員数 QTY	品名	DESCRIPTION
1	40554	1	自動押え上げエアシリンダ	FOOT LIFTER CYLINDER
2	40552	1	プッシュブロック	PUSH BLOCK
3	35498	2	配管継手ショートエルボ	JOINT (ELBOW), (SHORT) M5
4	60123-03	1	サイレンサ	SILENCER M5
5	40555	1	配管継手ロングエルボ	JOINT (ELBOW), (LONG) 4-M5
6	40553	1	シリンダブラケット	FOOT LIFTER CYLINDER BRACKET
7	28031	4	エアシリンダ止めねじ	SCREW M6X1.0 L=14.0
8	10599	4	エアシリンダ止めねじワッシャー	WASHER
9	30066	2	シリンダブラケット止めねじ	SCREW M5X0.8 L=12.0
10	10599	2	シリンダブラケット止めねじワッシャー	WASHER
11	40551	1	大弓	KNEE LIFTER LIFTING LEVER

# 空圧関係 AIR PRESSER MECHANISM

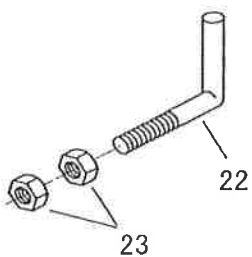
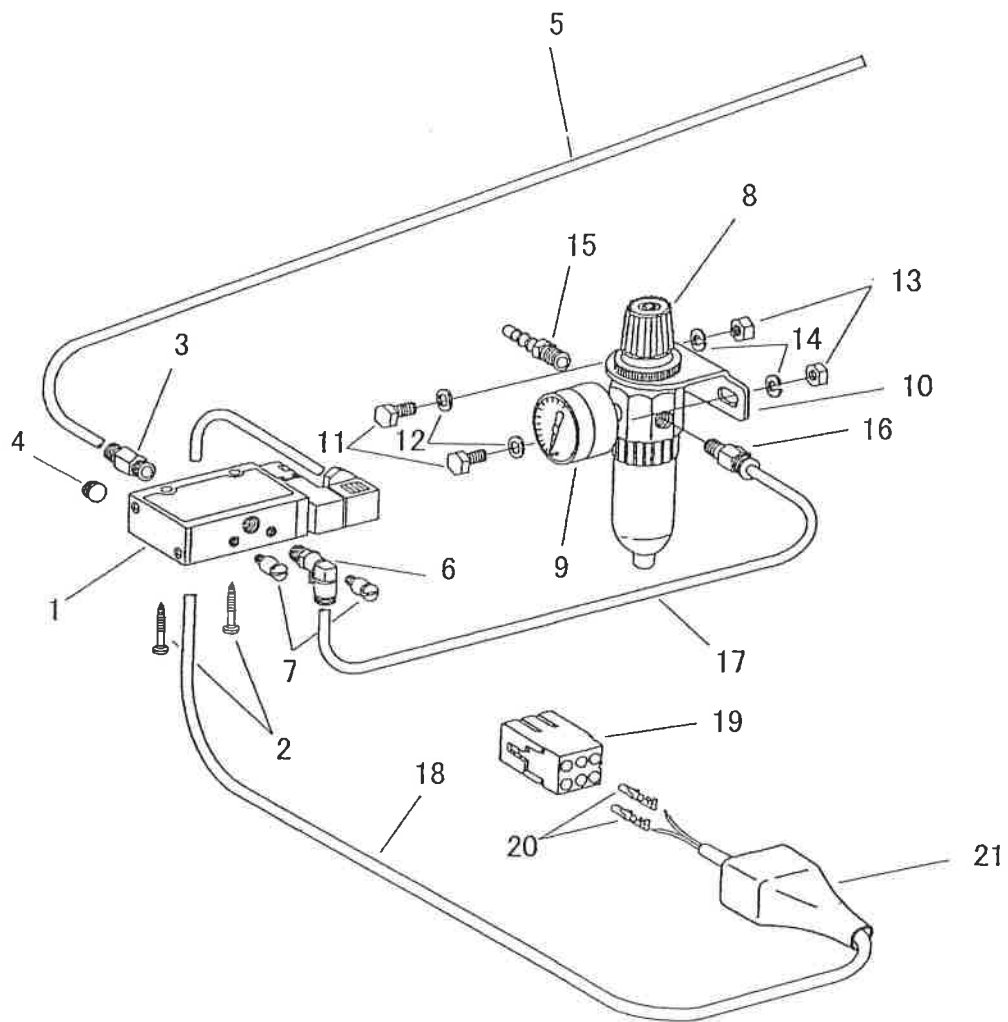

空圧関係  
AIR PRESSER MECHANISM

No	部品番号 PARTS No	員数 QTY	品名	DESCRIPTION
1	30720-01	1	電磁弁 (24V)	SOLENOID VALVE (24V) (BODY)
2	18461	2	木ねじ	WOOD SCREW
3	39374	1	配管金具(ストレート)	JOINT (STRAIGHT 4-1/8)
4	30720-03	1	プラグ	PLUG
5	40935	1	エアチューブ	TUBE 4 X 2.5 L=1500
6	70567	1	配管金具(エルボ)	JOINT (ELBOW 6-1/8)
7	18458	2	サイレンサー	SILENCER
8	30727	1	レギュレータ	REGULATOR
9	30733	1	圧力計	PRESSURE GAUGE
10	30728	1	レギュレータブラケット	REGULATOR BRACKET
11	30729	2	ブラケット止めねじ	SCREW M6X1.0 L=12.0
12	10599	2	平ワッシャー	PLAIN WASHER
13	30730	2	ナット M6	NUT M6X1.0
14	28578	2	割りワッシャー	SPRING WASHER
15	30744	1	配管金具(ニップル)	NIPPLE
16	70566	1	配管金具(ストレート)	JOINT (STRAIGHT 6-1/8)
17	28284	1	エアチューブ	TUBE 6 X 4 L=700
18	30747-A	1	ケーブル (2線)	CABLE (2X0.5 L=450)
19	30185	1	コネクタ (6P)	CONNECTOR (6P)
20	30186	2	コネクタピン	PIN CONTACT
21	30151	1	コネクタカバー (6P)	CONNECTOR COVER (6P)
22	17529	1	検出器支え棒	SYNCHRONIZER SUPORT
23	37102	2	ナット M6	NUT M6X1.0

## SEIKO SEWING MACHINE CO., LTD.

2-13-6 Sakaecho, Funabashi-shi Chiba Prefecture,  
273-0018, Japan

TEL: 81-47-420-3561 (Overseas dept.)

FAX: 81-47-420-3560

E-mail: [export@seiko-sewing.co.jp](mailto:export@seiko-sewing.co.jp)

<http://www.seiko-sewing.co.jp/>

## セイコーミシン株式会社

〒273-0018 千葉県船橋市栄町2-13-6

TEL: 047-420-3561, IP電話: 050-3535-3491

FAX: 047-420-3560

E-mail: [eigyo@seiko-sewing.co.jp](mailto:eigyo@seiko-sewing.co.jp)

(国内営業)

Parts No. PBA-0030(0617)

Rev. 1